



Licht 2024

we light up your business

Store 'n Office

Leuchten aus Essen

# KS MULTI BRAND LEUCHTEN ONLINESHOP

In unserem exklusiven Business Onlineshop unter [business.KS-Licht.de](http://business.KS-Licht.de) finden Sie alle Services, mit denen wir Ihre tägliche Arbeit unterstützen und erleichtern:

- Schnellbestellformular mit Lagerbestandsanzeige
- Ihre individuellen Einkaufskonditionen für alle Marken
- Onlinearchiv Ihrer Onlinebestellungen
- Warenverfügbarkeitsanzeige
- Dropshipping / neutrale Direktlieferung an Ihre Kunden
- Einfache Ersatzteilsuche / Ersatzteile online
- Ausschreibungstexte
- Lichtverteilungskurven / LDT-Plugins
- Onlineberatung im persönlichen Livechat oder per Skype
- Kataloge als PDF-Datei
- Verlinkte Online Blätterkataloge / direkt zum Shop Angebot
- Sonderangebote und Neuheiten
- Restpostenangebote
- Alternativprodukte
- Produktempfehlungen und Neuigkeiten aus der Welt des Lichts

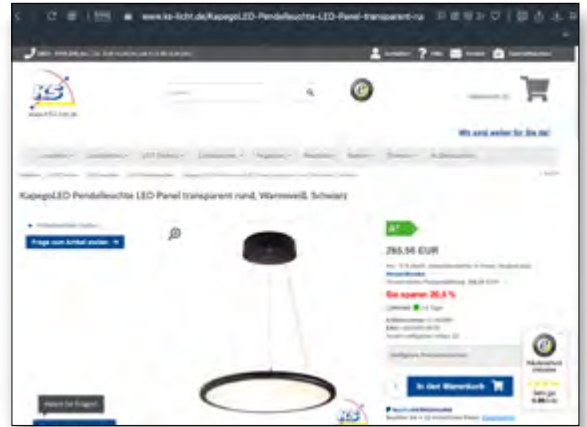

Scannen Sie den Link zu unserem Schnellbestellformular und erhalten Sie aktuelle Informationen über die Warenverfügbarkeit!



[business.ks-licht.de/schnellbestellformular](http://business.ks-licht.de/schnellbestellformular)



## KS LICHT MARKENWELT

Erleben Sie unser Markenangebot auch offline im persönlichen Kontakt. Besuchen Sie unser Beratungscenter Licht in Essen mit internationaler Leuchtausstellung und erleben Sie Lichtwirkung live.

- Über 220 TOP Beleuchtungsmarken
- Produkte und Zubehör abgestimmt aus einer Hand
- Profitieren Sie von unserer 30-jährigen Expertise
- Kostenlose, herstellerunabhängige Lichtplanung für Ihr Projekt
- Individuelle Konditionen mit besten Preisen
- Kompetente Beratung durch unser geschultes Personal
- Abholzentrum im Herzen des Ruhrgebiets
- Beste Preise
- Hohe Warenverfügbarkeit
- Schnelle Lieferung
- Herstellerbezogene Produktschulungen für Ihre Mitarbeiter



## Ihre Ansprechpartner in unserem Beratungszentrum / Versand



Peter Gillet  
Geschäftsführer  
0201 - 899 24 115



Uwe van den Berg  
Geschäftsführer  
0201 - 899 24 112



Sigrid Lohbeck  
Zentrale  
0201 - 899 24 0



Anja Hatscher  
Buchhaltung  
0201 - 899 24 119



Nicole Conrad  
Buchhaltung  
0201 - 899 24 146



Sarah Hufnagel  
Einkauf  
0201 - 899 24 144



Renate Groß  
Verkauf  
0201 - 899 24 142



Thomas Kirstein  
Verkauf  
0201 - 899 24 123



Tobias Kowol  
Verkauf  
0201 - 899 24 122



Kai Becker  
Verkauf  
0201 - 899 24 121



Gisela Neumann  
Retourenmanagement  
0201 - 899 24 120



Merlin Kruppa  
Retourenmanagement  
0201 - 899 24 141



Andreas Fein  
Werbung  
0201 - 899 24 126



Christian Wygas  
Versandleitung  
0201 - 899 24 129



Felix Grawe  
Versand  
0201 - 899 24 128



Manfred Stübner  
Versand  
0201 - 899 24 135



Tobias Spitzer  
Versand  
0201 - 899 24 128



Christoph Kellner  
Versand  
0201 - 899 24 128

# Inhalt



LED-Strips, Profile,  
Steuerungen

Seite 6



3-Phasen  
Stromschienensysteme

Seite 52



1-Phasen  
Stromschienensysteme

Seite 83



Lichtband Schnellmontage-  
system

Seite 96



Aufbaustrahler

Seite 102



Aufbauleuchten

Seite 105



Einbaustrahler

Seite 129



Einbauleuchten

Seite 147



Pendelleuchten

Seite 165

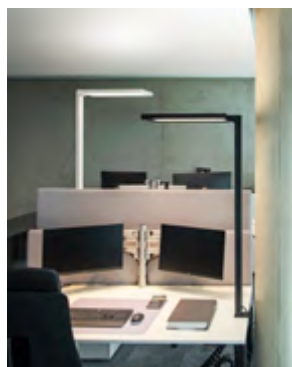

Arbeitsplatzleuchten

Seite 173



Feuchtraumwannenleuchten

Seite 176



Notleuchten

Seite 178

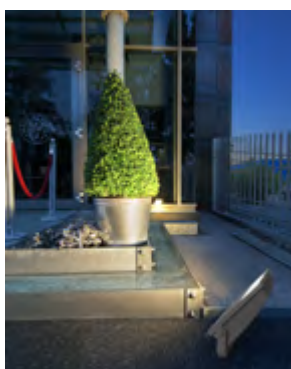

Outdoorleuchten

Seite 182



Akkuleuchten

Seite 187

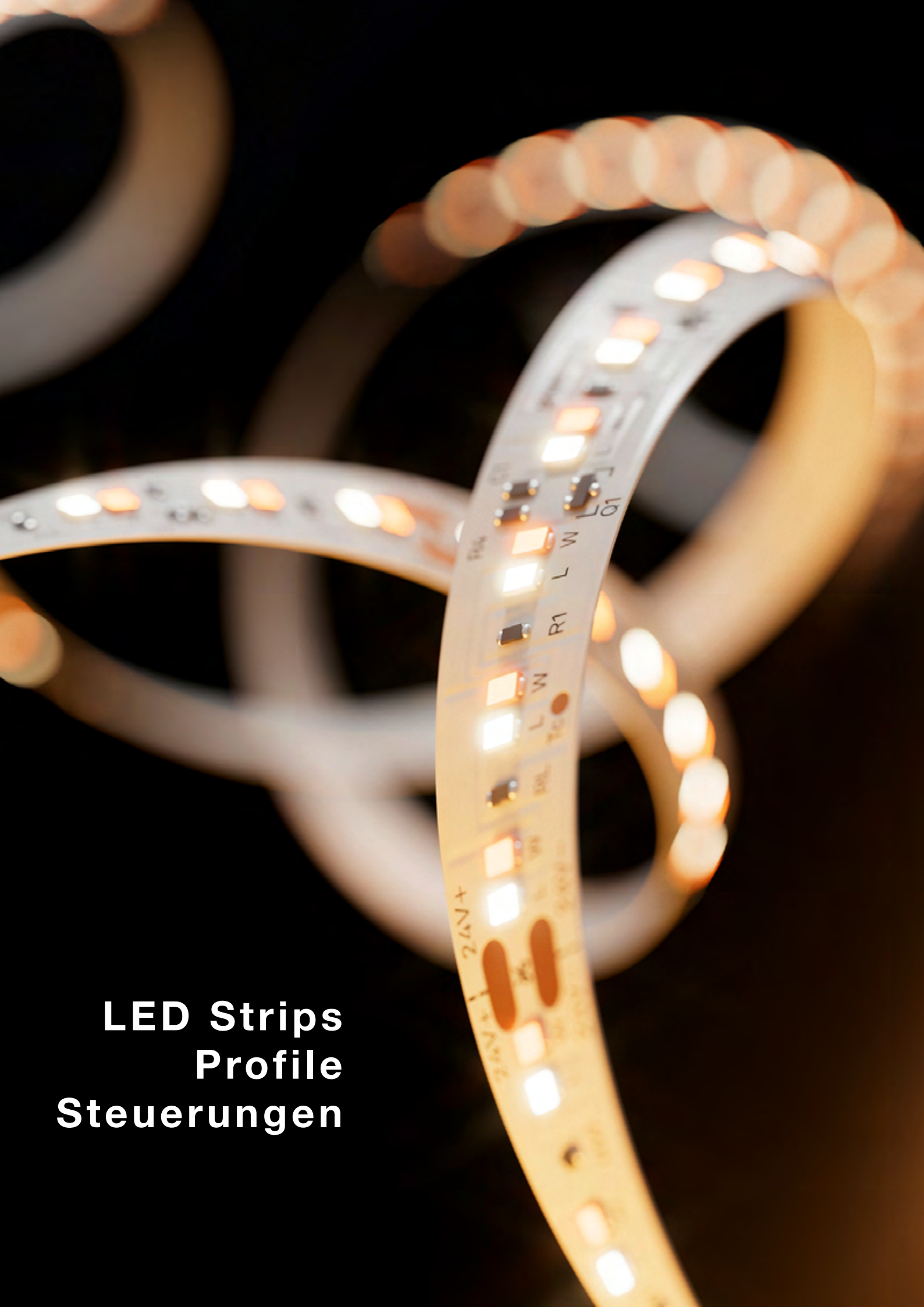

**LED Strips  
Profile  
Steuerungen**

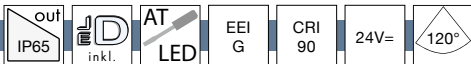

## LED ART COB flexibler Lichtstreifen IP65/IP67, opal, in Silikon vergossen

### flache Ausführung (7mm Höhe) / 320 LED/m

- Konfektionsware, berechnet werden nur die gelieferte Mengen
- homogenes Licht ohne sichtbare Lichtpunkte
- beständig gegen UV-Strahlung, Lösungsmittel sowie Salzwasser
- lm = Lumen/m
- W = Watt/m
- cm = max. betreibbarer Länge mit einer Einspeisung

2700K	10W	650lm	Ld. 36000h	500 cm	SIG-5910101	<b>170,89 €</b>
3000K	10W	700lm	Ld. 36000h	500 cm	SIG-5910201	<b>170,89 €</b>
4000K	10W	740lm	Ld. 36000h	500 cm	SIG-5910301	<b>170,89 €</b>

Rolle 5m 500 x 1,1 cm

Trennbar alle 2,5 cm

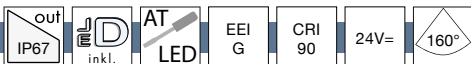
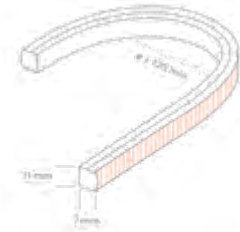

## LED ART flexibler Lichtstreifen IP65/IP67, opal, in Silikon vergossen, 3-seitige Abstrahlung

- Konfektionsware, berechnet werden nur die gelieferte Mengen
- homogenes Licht ohne sichtbare Lichtpunkte
- beständig gegen UV-Strahlung, Lösungsmittel sowie Salzwasser
- lm = Lumen/m
- W = Watt/m
- cm = max. betreibbarer Länge mit einer Einspeisung

### 156 LED/m

2700K	10W	810lm	Ld. 36000h	1000 cm	SIG-5911001	<b>213,67 €</b>
3000K	10W	840lm	Ld. 36000h	1000 cm	SIG-5911101	<b>213,67 €</b>
5000K	10W	840lm	Ld. 36000h	1000 cm	SIG-5911201	<b>213,67 €</b>

Rolle 5m 500 x 1,3 cm

### 156 LED/m

2700K	10W	810lm	Ld. 36000h	1000 cm	SIG-5911301	<b>427,56 €</b>
3000K	10W	840lm	Ld. 36000h	1000 cm	SIG-5911401	<b>427,56 €</b>
5000K	10W	840lm	Ld. 36000h	1000 cm	SIG-5911501	<b>427,56 €</b>

Rolle 10m 1000 x 1,3 cm

Trennbar alle 3,85 cm

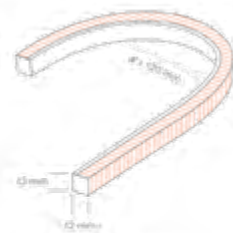

### LED ART flexibler Lichtstreifen IP65/IP67, opal, in Silikon vergossen, Rolle 5 m, Abstrahlung nach oben

- **SIG-5912101, SIG-5912201 und SIG 5912301** sind Konfektionsware, berechnet werden nur die gelieferte Mengen
- homogenes Licht ohne sichtbare Lichtpunkte
- beständig gegen UV-Strahlung, Lösungsmittel sowie Salzwasser
- lm = Lumen/m
- W = Watt/m
- cm = max. betreibbarer Länge mit einer Einspeisung

#### 120 LED/m

2700K	9,6W	710lm	Ld. 36000h	500 cm	SIG-5912101	<b>202,98 €</b>
3000K	9,6W	740lm	Ld. 36000h	500 cm	SIG-5912201	<b>202,98 €</b>
4000K	9,6W	750lm	Ld. 36000h	500 cm	SIG-5912301	<b>202,98 €</b>

Trennbar alle 1,3 cm

#### Rolle á 5m

Tunable White 2700-5000K	12W	410lm	Ld. 36000h	500 cm	SIG-5912501	<b>267,13 €</b>
-----------------------------	-----	-------	------------	--------	-------------	-----------------

Trennbar alle 5,56 cm

#### RGB

RGB	12W	337lm	Ld. 36000h	500 cm	SIG-5912401	<b>245,76 €</b>
-----	-----	-------	------------	--------	-------------	-----------------

Trennbar alle 8,3 cm

#### Rolle á 5m

RGB/W 2700K	14,4W	778lm	Ld. 36000h	500 cm	SIG-5912601	<b>267,13 €</b>
-------------	-------	-------	------------	--------	-------------	-----------------

Trennbar alle 6,25 cm

Rolle 5m 500 x 1,3 cm

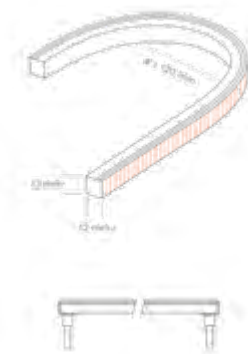

### LED ART flexibler Lichtstreifen IP65/IP67, opal, in Silikon vergossen, Rolle 5 m, Abstrahlung zur Seite

- **SIG-5920101, SIG-5920301 und SIG 5920201** sind Konfektionsware, berechnet werden nur die gelieferte Mengen
- homogenes Licht ohne sichtbare Lichtpunkte
- beständig gegen UV-Strahlung, Lösungsmittel sowie Salzwasser
- lm = Lumen/m
- W = Watt/m
- cm = max. betreibbarer Länge mit einer Einspeisung

#### Konfektionsware, 120 LED/m

2700K	9,6W	420lm	Ld. 36000h	500 cm	SIG-5920101	<b>202,98 €</b>
4000K	9,6W	480lm	Ld. 36000h	500 cm	SIG-5920301	<b>202,98 €</b>
3000K	9,6W	470lm	Ld. 36000h	500 cm	SIG-5920201	<b>202,98 €</b>

Trennbar alle 5 cm

#### Tunable White 252 LED/m

2300-4000K	12W	330lm	Ld. 36000h	SIG-5920501	<b>245,76 €</b>
------------	-----	-------	------------	-------------	-----------------

Trennbar alle 10 cm

#### RGB 84 LED/m

RGB	12W	247lm	Ld. 36000h	500 cm	SIG-5920401	<b>267,13 €</b>
-----	-----	-------	------------	--------	-------------	-----------------

Trennbar alle 8,3 cm

#### RGB/W 192 LED/m

RGB/W 2700K	14,4W	521lm	Ld. 36000h	500 cm	SIG-5920601	<b>288,53 €</b>
-------------	-------	-------	------------	--------	-------------	-----------------

Trennbar alle 6,25 cm

Rolle 5m 500 x 1,2 cm

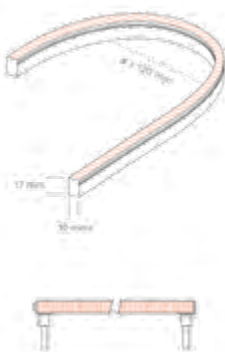



## Zubehör ART Lichtstreifen

### Silicon Einspeisung mit Endkappe

für ART COB IP65 seitlich	SIG-9873001	<b>2,56 €</b>
für ART OMNI/TOP IP67	SIG-9873101	<b>2,56 €</b>
für ART OMNI/TOP IP67 vorne	SIG-9873201	<b>2,56 €</b>
für ART OMNI/TOP IP67 unten	SIG-9873301	<b>2,56 €</b>
für ART SIDE IP65 vorne	SIG-9874101	<b>2,56 €</b>
für ART SIDE IP65 unten	SIG-9874301	<b>2,56 €</b>
für ART SIDE IP65 seitlich	SIG-9874201	<b>2,56 €</b>

### Schnelleinspeiser

für ART OMNI/TOP IP67 unten	SIG-9873501	<b>12,62 €</b>
für ART OMNI/TOP IP67 stirnseitig	SIG-9873401	<b>12,62 €</b>
für ART OMNI/TOP IP67 rechts	SIG-9873701	<b>12,62 €</b>
für ART OMNI/TOP IP67 links	SIG-9873601	<b>12,62 €</b>
für ART SIDE IP67 unten	SIG-9874501	<b>12,62 €</b>
für ART SIDE IP67 stirnseitig	SIG-9874401	<b>12,62 €</b>
für ART SIDE IP67 rechts	SIG-9874701	<b>12,62 €</b>
für ART SIDE IP67 links	SIG-9874601	<b>12,62 €</b>

### Schnellverbinder

für ART OMNI/TOP IP67	SIG-9873901	<b>9,64 €</b>
für ART OMNI/TOP IP67 mit 300mm Kabel	SIG-9874001	<b>20,33 €</b>
für ART SIDE IP67	SIG-9874901	<b>9,64 €</b>
für ART SIDE IP67 mit 300mm Kabel	SIG-9875001	<b>20,33 €</b>

### Endkappe

für ART OMNI/TOP IP67	SIG-9873801	<b>7,51 €</b>
für ART SIDE IP67	SIG-9874801	<b>7,51 €</b>

Silikonkleber für ART Streifen	SIG-9875101	<b>5,36 €</b>
--------------------------------	-------------	---------------

IP68 Kabelverbinder 24V	SIG-9875201	<b>7,51 €</b>
-------------------------	-------------	---------------



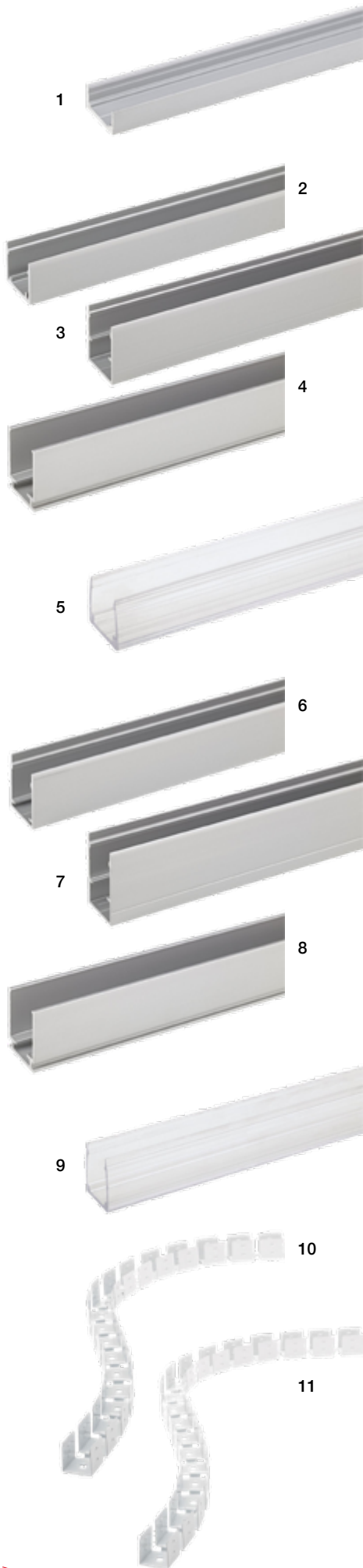

## Profile für ART Lichtstreifen

### Profil für COB Lichtstreifen

1	SIG-9810101	<b>8,33 €</b>
---	-------------	---------------

### Profil für OMNI und TOP Lichtstreifen

2	SIG-9810301	<b>10,47 €</b>
3 mit Kabelkanal	SIG-9810401	<b>12,62 €</b>
4 mit integrierten Clips	SIG-9810501	<b>16,89 €</b>

### transparentes Profil für OMNI und TOP Lichtstreifen

5	SIG-9810601	<b>10,47 €</b>
---	-------------	----------------

### Profil für SIDE Lichtstreifen

6	SIG-9810801	<b>10,47 €</b>
7 mit Kabelkanal	SIG-9810901	<b>12,62 €</b>
8 mit integrierten Clips	SIG-9811001	<b>19,02 €</b>

### transparentes Profil für SIDE Lichtstreifen

9	SIG-9811101	<b>9,64 €</b>
---	-------------	---------------

### biegsames Profil für OMNI, TOP und SIDE

10 für ART TOP Lichtstreifen	SIG-9810701	<b>36,13 €</b>
11 für ART SIDE Lichtstreifen	SIG-9811201	<b>27,58 €</b>

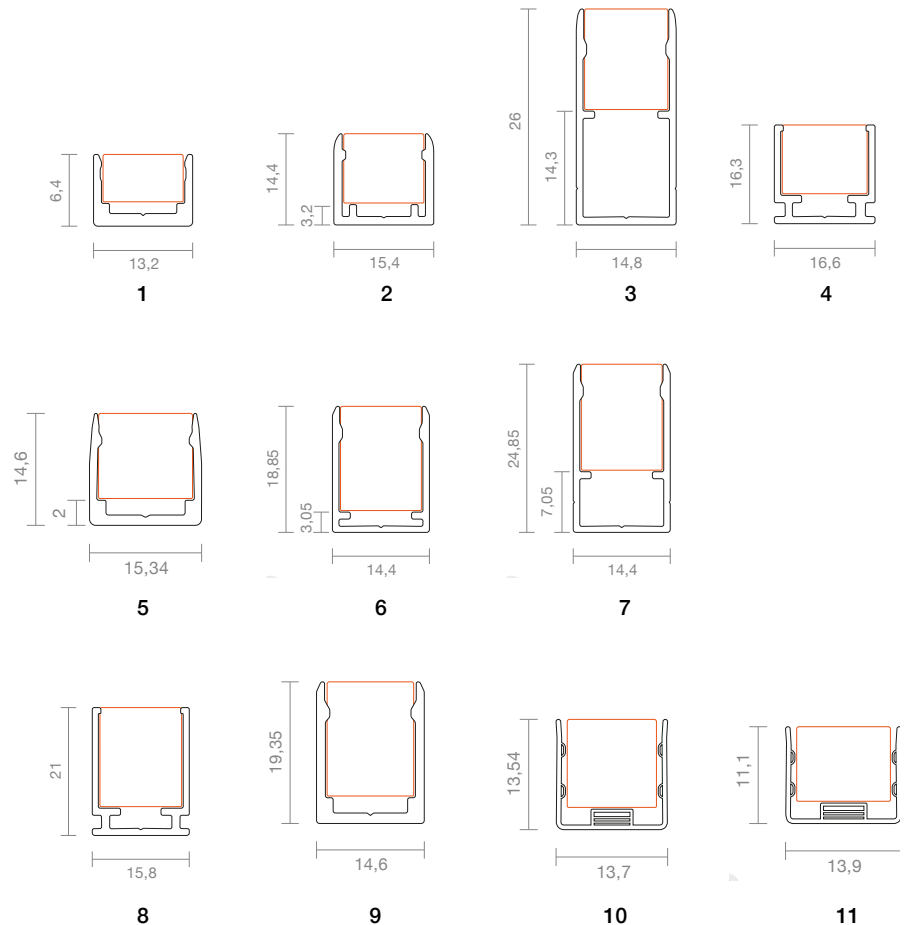

## COB Lichtstreifen

- Konfektionsware, berechnet werden nur die gelieferte Mengen
- lm = Lumen/m
- W = Watt/m
- cm = max. betreibbarer Länge mit einer Einspeisung

### Extra schmal, 480 LED/m / 4 mm breit

2700K	8W	700lm	Ld. 50000h	500 cm	SIG-5930701	<b>128,11 €</b>
3000K	8W	700lm	Ld. 50000h	500 cm	SIG-5930801	<b>128,11 €</b>

Rolle 5m 500 x 0,4 cm

Trennbar alle 5 cm

### 512 LED/m / 8 mm breit

2700K	11W	1080lm	Ld. 54000h	1000 cm	SIG-5931301	<b>149,51 €</b>
2700K	11W	1084lm	Ld. 54000h	1000 cm	SIG-5931401	<b>149,51 €</b>
4000K	11W	1092lm	Ld. 54000h	1000 cm	SIG-5931501	<b>149,51 €</b>

Rolle 5m 500 x 0,8 cm

Trennbar alle 6,25 cm

### Tunable White, 1134 LED/m / 10 mm breit

4000-2700K	15W	1605lm	Ld. 50000h	500 cm	SIG-5930501	<b>160,20 €</b>
------------	-----	--------	------------	--------	-------------	-----------------

Rolle 5m 500 x 1 cm

Trennbar alle 2,78 cm

### RGB, 1134 LED/m / 12 mm breit

RGB	15W	646lm	Ld. 45000h	500 cm	SIG-5930601	<b>359,11 €</b>
-----	-----	-------	------------	--------	-------------	-----------------

Rolle 5m 500 x 1,2 cm

Trennbar alle 5,55 cm



## Long Distance Lichtstreifen

- Konfektionsware, berechnet werden nur die gelieferte Mengen
- Für SIG-5932701, SIG-5932801, SIG-59329001, SIG-5933001 und SIG-5933101 ist ein Aluprofil erforderlich
- lm = Lumen/m
- W = Watt/m
- cm = max. betreibbarer Länge mit einer Einspeisung



### 64 LED/m / 8 mm breit

2700K	3,6W	443lm	Ld. 60000h	1500 cm	SIG-5932301	<b>14,76 €</b>
3000K	3,6W	450lm	Ld. 60000h	1500 cm	SIG-5932401	<b>14,76 €</b>

Vario Cut 1-15m	0,8 cm
Trennbar alle	12,5 cm
LED-Abstand	1,56 cm



### 128 LED/m / 10 mm breit

2700K	7,2W	886lm	Ld. 60000h	1500 cm	SIG-5932501	<b>19,02 €</b>
3000K	7,2W	900lm	Ld. 60000h	1500 cm	SIG-5932601	<b>19,02 €</b>

Vario Cut 1-15m	1 cm
Trennbar alle	6,25 cm
LED-Abstand	0,78 cm



### 128 LED/m / 10 mm breit

2700K	14,4W	1728lm	Ld. 60000h	1100 cm	SIG-5932701	<b>24,62 €</b>
3000K	14,4W	1756lm	Ld. 60000h	1100 cm	SIG-5932801	<b>24,62 €</b>

Vario Cut 1-11m	1 cm
Trennbar alle	6,25 cm
LED-Abstand	0,78 cm



### 128 LED/m / 10 mm breit

2700K	19,2W	2208lm	Ld. 60000h	1000 cm	SIG-5932901	<b>28,89 €</b>
3000K	19,2W	2246lm	Ld. 60000h	1000 cm	SIG-5933001	<b>28,89 €</b>
4000K	19,2W	2400lm	Ld. 60000h	500 cm	SIG-5933101	<b>28,89 €</b>

Vario Cut 1-10m	1 cm
Trennbar alle	6,25 cm
LED-Abstand	0,78 cm



## Extra schmale Lichtstreifen

- Konfektionsware (ausgenommen SIG-5939001 und SIG-5939101), berechnet werden nur die gelieferte Mengen
- lm = Lumen/m
- W = Watt/m
- cm = max. betreibbarer Länge mit einer Einspeisung

### 112 LED/m / 4 mm breit

2700K	7,2W	690lm	Ld. 50000h	500 cm	SIG-5939001	<b>63,96 €</b>
3000K	7,2W	690lm	Ld. 50000h	500 cm	SIG-5939101	<b>63,96 €</b>

Trennbar alle 6,25 cm  
LED-Abstand 0,89 cm

### 182 LED/m / 4 mm breit

2700K	9W	870lm	Ld. 50000h	500 cm	SIG-5939201	<b>85,33 €</b>
3000K	9W	870lm	Ld. 50000h	500 cm	SIG-5939301	<b>85,33 €</b>

Trennbar alle 3,85 cm  
LED-Abstand 0,55 cm

### 266 LED/m / 4 mm breit

2700K	12W	1150lm	Ld. 50000h	500 cm	SIG-5939401	<b>106,73 €</b>
3000K	12W	1150lm	Ld. 50000h	500 cm	SIG-5939501	<b>106,73 €</b>

Trennbar alle 2,63 cm  
LED-Abstand 0,38 cm  
Rolle 5m 500 x 0,4 cm



## High Efficiency PRO Lichtstreifen

- Konfektionsware, berechnet werden nur die gelieferte Mengen
- lm = Lumen/m
- W = Watt/m
- cm = max. betreibbarer Länge mit einer Einspeisung

### 108 LED/m / 10 mm breit

2700K	5W	900lm	Ld. 54000h	1000 cm	SIG-5959001	<b>80,56 €</b>
3000K	5W	900lm	Ld. 54000h	1000 cm	SIG-5959101	<b>80,56 €</b>

Trennbar alle 8,33 cm  
LED-Abstand 0,93 cm

### 162 LED/m / 10 mm breit

2700K	7,5W	1350lm	Ld. 54000h	1000 cm	SIG-5959201	<b>97,22 €</b>
3000K	7,5W	1350lm	Ld. 54000h	1000 cm	SIG-5959301	<b>97,22 €</b>

Trennbar alle 5,56 cm  
LED-Abstand 0,62 cm

### 234 LED/m / 10 mm breit

2700K	10,85W	1953lm	Ld. 54000h	1000 cm	SIG-5959401	<b>108,33 €</b>
-------	--------	--------	------------	---------	-------------	-----------------

Trennbar alle 3,85 cm  
LED-Abstand 0,43 cm  
Rolle 5m 500 x 1 cm



## PRO Lichtstreifen

- Konfektionsware (ausgenommen SIG-5933201, SIG-5933301 und SIG-5933401), berechnet werden nur die gelieferte Mengen
- lm = Lumen/m
- W = Watt/m
- cm = max. betreibbarer Länge mit einer Einspeisung



### 64 LED/m / 8 mm breit

2400K	3,6W	446lm	Ld. 54000h	1000 cm	SIG-5933201	<b>53,24 €</b>
2700K	3,6W	576lm	Ld. 54000h	1000 cm	SIG-5933301	<b>53,24 €</b>
3000K	3,6W	543lm	Ld. 54000h	1000 cm	SIG-5933401	<b>53,24 €</b>

Rolle 5m            500 x 0,8 cm

Trennbar alle    12,5 cm

LED-Abstand    1,56 cm



### 64 LED/m / 8 mm breit

2400K	4,8W	720lm	Ld. 54000h	1000 cm	SIG-5933501	<b>63,96 €</b>
2700K	4,8W	778lm	Ld. 54000h	1000 cm	SIG-5933601	<b>63,96 €</b>
3000K	4,8W	732lm	Ld. 54000h	1000 cm	SIG-5933701	<b>63,96 €</b>

Rolle 5m            500 x 0,8 cm

Trennbar alle    12,5 cm

LED-Abstand    1,56 cm



### 80 LED/m / 10 mm breit

2400K	7,2W	900lm	Ld. 54000h	1000 cm	SIG-5933801	<b>74,64 €</b>
2700K	7,2W	1053lm	Ld. 54000h	1000 cm	SIG-5933901	<b>74,64 €</b>
3000K	7,2W	1065lm	Ld. 54000h	1000 cm	SIG-5934001	<b>74,64 €</b>
4000K	7,2W	1099lm	Ld. 54000h	1000 cm	SIG-5934101	<b>74,64 €</b>

Rolle 5m            500 x 1 cm

Trennbar alle    10 cm

LED-Abstand    1,25 cm



### 128 LED/m / 10 mm breit

2700K	9,6W	1432lm	Ld. 54000h	1000 cm	SIG-5934201	<b>85,33 €</b>
3000K	9,6W	1440lm	Ld. 54000h	1000 cm	SIG-5934301	<b>85,33 €</b>
4000K	9,6W	1447lm	Ld. 54000h	1000 cm	SIG-5934401	<b>85,33 €</b>

Rolle 5m            500 x 1 cm

Trennbar alle    6,25 cm

LED-Abstand    0,78 cm



## PRO Lichtstreifen

- Konfektionsware, berechnet werden nur die gelieferte Mengen
- Aluprofil erforderlich
- lm = Lumen/m
- W = Watt/m
- cm = max. betreibbarer Länge mit einer Einspeisung

### 160 LED/m / 10 mm breit

2700K	14,4W	2117lm	Ld. 54000h	1000 cm	SIG-5934501	<b>96,02 €</b>
3000K	14,4W	2079lm	Ld. 54000h	1000 cm	SIG-5934601	<b>96,02 €</b>
3000K	14,4W	2275lm	Ld. 54000h	1000 cm	SIG-5934701	<b>96,02 €</b>

Rolle 5m	500 x 1 cm
Trennbar alle	5 cm
LED-Abstand	0,63 cm

### 192 LED/m / 10 mm breit

3000K	18W	2585lm	Ld. 54000h	1000 cm	SIG-5934801	<b>106,73 €</b>
3000K	18W	2607lm	Ld. 54000h	1000 cm	SIG-5934901	<b>106,73 €</b>
4000K	18W	2714lm	Ld. 54000h	1000 cm	SIG-5935001	<b>106,73 €</b>

Rolle 5m	500 x 1 cm
Trennbar alle	4,17 cm
LED-Abstand	0,52 cm

### 240 LED/m / 10 mm breit

2700K	21,6W	3075lm	Ld. 54000h	1000 cm	SIG-5935101	<b>128,11 €</b>
3000K	21,6W	3358lm	Ld. 54000h	1000 cm	SIG-5935201	<b>128,11 €</b>
4000K	21,6W	3461lm	Ld. 54000h	1000 cm	SIG-5935301	<b>128,11 €</b>

Rolle 5m	500 x 1 cm
Trennbar alle	3,33 cm
LED-Abstand	0,42 cm

### 480 LED/m / 15 mm breit

3000K	40W	5498lm	Ld. 54000h	500 cm	SIG-5935401	<b>213,67 €</b>
4000K	40W	5608lm	Ld. 54000h	500 cm	SIG-5935501	<b>213,67 €</b>

Rolle 5m	500 x 1,5 cm
Trennbar alle	3,33 cm
LED-Abstand	0,42 cm



### Dim-To-Warm LED-Lichtstreifen

- Konfektionsware, berechnet werden nur die gelieferte Mengen
- Für SIG-5936201 und SIG-5963501 ist ein Aluprofil erforderlich
- Im = Lumen/m
- W = Watt/m
- cm = max. betreibbarer Länge mit einer Einspeisung



#### 224 LED/m / 10 mm breit

2700-2300K	8,6W	570lm	Ld. 36000 h	500 cm	SIG-5936401	<b>138,80 €</b>
3000-2300K	8,6W	620lm	Ld. 36000 h	500 cm	SIG-5936101	<b>138,80 €</b>

Trennbar alle 6,25 cm  
LED-Abstand 0,89 cm

#### 168 LED/m / 10 mm breit

1800-3000K	10W	1104lm	Ld. 54000 h	1000 cm	SIG-5936201	<b>149,51 €</b>
------------	-----	--------	-------------	---------	-------------	-----------------

Trennbar alle 8,33 cm  
LED-Abstand 0,6 cm

#### 240 LED/m / 10 mm breit

3000-1800K	20W	1900lm	Ld. 40000 h	500 cm	SIG-5936501	<b>192,29 €</b>
------------	-----	--------	-------------	--------	-------------	-----------------

Trennbar alle 5 cm  
LED-Abstand 0,42 cm  
Rolle 5m 500 x 1 cm

### Tunable White LED-Lichtstreifen

- Konfektionsware, berechnet werden nur die gelieferte Mengen
- Aluprofil erforderlich
- Im = Lumen/m
- W = Watt/m
- cm = max. betreibbarer Länge mit einer Einspeisung



#### 140 LED/m / 10 mm breit

2700-6500K	14W	1574lm	Ld. 54000h	1000 cm	SIG-5954201	<b>85,33 €</b>
------------	-----	--------	------------	---------	-------------	----------------

Rolle 5m 500 x 1 cm  
Trennbar alle 10 cm  
LED-Abstand 1,43 cm

#### 288 LED/m / 10 mm breit

2700-5000K	20W	2260lm	Ld. 54000h	1000 cm	SIG-5954301	<b>149,51 €</b>
2100-4000K	20W	2139lm	Ld. 54000h	1000 cm	SIG-5954401	<b>149,51 €</b>

Rolle 5m 500 x 1 cm  
Trennbar alle 5,56 cm  
LED-Abstand 0,35 cm

#### 480 LED/m / 12 mm breit

3000-1800K	38,4W	1500 + 1700lm	Ld. 36000h	500 cm	SIG-5937101	<b>192,29 €</b>
------------	-------	---------------	------------	--------	-------------	-----------------

Rolle 5m 500 x 1,2 cm  
Trennbar alle 2,5 cm  
LED-Abstand 0,78 cm



## RGB LED-Lichtstreifen

- Konfektionsware (ausgenommen SIG-5954501), berechnet werden nur die gelieferte Mengen
- Für SIG-5954601, SIG-5954701 und SIG-5954801 ist ein Aluprofil erforderlich
- lm = Lumen/m
- W = Watt/m
- cm = max. betreibbarer Länge mit einer Einspeisung

### slim, 120 LED/m / 5 mm breit

12W	510lm	Ld. 50000h	500 cm	SIG-5954501	<b>117,42 €</b>
-----	-------	------------	--------	-------------	-----------------

Rolle 5m 500 x 0,5 cm

Trennbar alle 5 cm

LED-Abstand 0,83 cm

### 120 LED/m / 8 mm breit

14,4W	570lm	Ld. 50000h	500 cm	SIG-5954601	<b>128,11 €</b>
-------	-------	------------	--------	-------------	-----------------

Rolle 5m 500 x 0,8 cm

Trennbar alle 5 cm

LED-Abstand 0,83 cm

### 120 LED/m / 10 mm breit

19,2W	700lm	Ld. 50000h	500 cm	SIG-5954701	<b>138,80 €</b>
-------	-------	------------	--------	-------------	-----------------

Rolle 5m 500 x 1 cm

Trennbar alle 5 cm

LED-Abstand 0,83 cm

### 224 LED/m / 12 mm breit

23W	1025lm	Ld. 50000h	500 cm	SIG-5954801	<b>202,98 €</b>
-----	--------	------------	--------	-------------	-----------------

Rolle 5m 500 x 1,2 cm

Trennbar alle 3,12 cm

LED-Abstand 0,45 cm

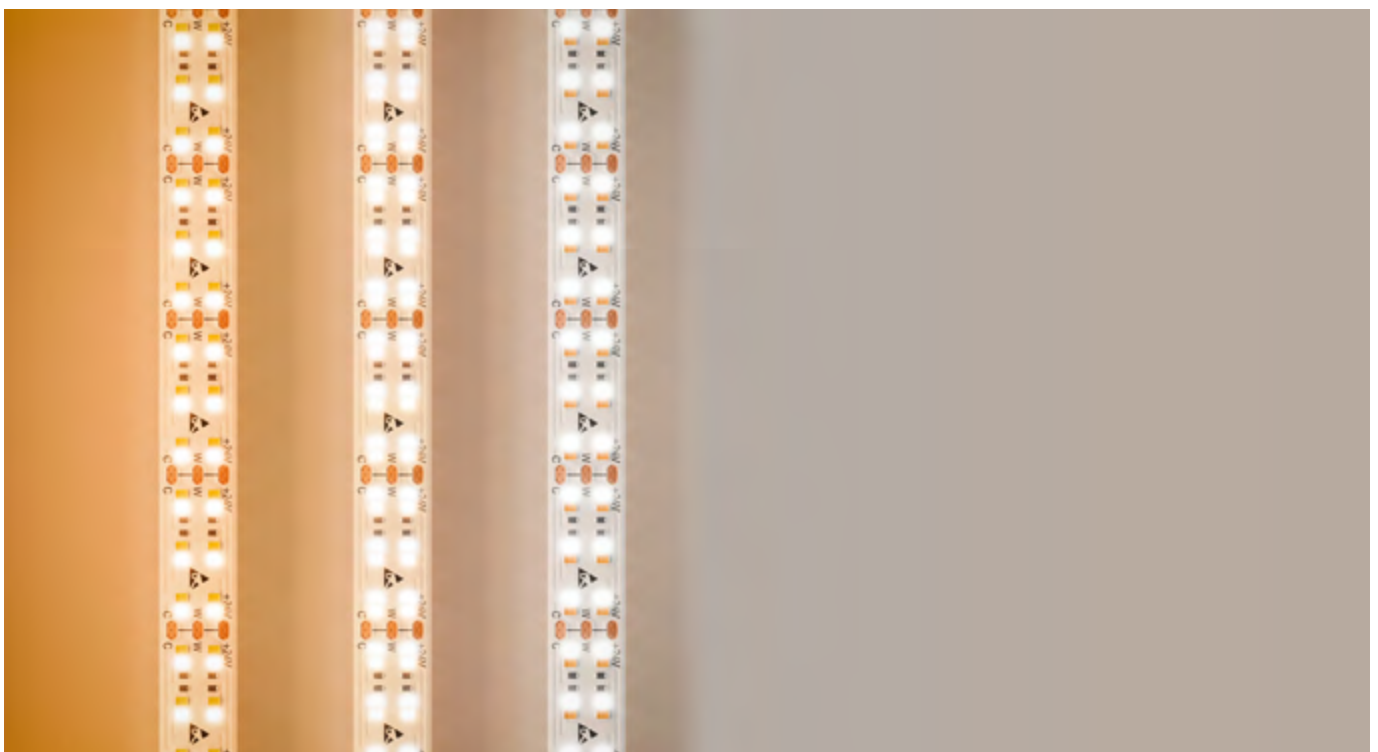

## RGB/W LED-Lichtstreifen

- Konfektionsware (ausgenommen SIG-5937901, SIG-5938001, SIG-5938101, SIG-5938201 und SIG-5938301), berechnet werden nur die gelieferte Mengen
- Aluprofil erforderlich
- Im = Lumen/m
- W = Watt/m
- cm = max. betreibbarer Länge mit einer Einspeisung



### 112 LED/m / RGB/W, 12 mm breit

2700K	22W	1609lm	Ld. 30000h	1000 cm	SIG-5935601	<b>213,67 €</b>
3000K	24W	1657lm	Ld. 30000h	1000 cm	SIG-5935701	<b>213,67 €</b>

Trennbar alle 7,14 cm  
LED-Abstand 0,89 cm



### 192 LED/m / RGB + W, 12 mm breit

2700K	24W	1814lm	Ld. 40000h	1000 cm	SIG-5980001	<b>170,89 €</b>
3000K	22W	1853lm	Ld. 40000h	1000 cm	SIG-5937801	<b>170,89 €</b>

Trennbar alle 8,33 cm  
LED-Abstand 1,04 cm



### 48 LED/m / RGB/W S-Shape, 12 mm breit

2700K	14,4W	868lm	Ld. 50000h	500 cm	SIG-5937901	<b>160,20 €</b>
3000K	14,4W	882lm	Ld. 50000h	500 cm	SIG-5938001	<b>160,20 €</b>

Trennbar alle 12,5 cm  
LED-Abstand 2,08 cm



### 60 LED/m / RGB/Tunable White, 12 mm breit

2300   6500K	17W	1001lm	Ld. 30000h	1000 cm	SIG-5938101	<b>213,67 €</b>
--------------	-----	--------	------------	---------	-------------	-----------------

Trennbar alle 10 cm  
LED-Abstand 1,67 cm



### 210 LED/m / RGB + Tunable White, 12 mm breit

2300   6500K	20W	1662lm	Ld. 30000h	1000 cm	SIG-5938201	<b>149,51 €</b>
--------------	-----	--------	------------	---------	-------------	-----------------

Trennbar alle 10 cm  
LED-Abstand 0,48 cm



### 112 LED/m / RGB/Tunable White, 12 mm breit

2300   6500K	32W	2282lm	Ld. 30000h	1000 cm	SIG-5938301	<b>331,31 €</b>
--------------	-----	--------	------------	---------	-------------	-----------------

Trennbar alle 7,14 cm  
LED-Abstand 0,89 cm  
Rolle 5m 500 x 1,2 cm

## Zubehör für 24V Lichtstreifen IP20

### T/Eckplatine

für 8 mm einfarbige Streifen	SIG-9715701	<b>1,09 €</b>
für 10 mm einfarbige Streifen	SIG-9715801	<b>1,09 €</b>

L x B            15 x 0,8 cm  
                     15 x 1 cm

### T/Eckplatine

für 10 mm Tunable White Streifen	SIG-9715901	<b>1,18 €</b>
----------------------------------	-------------	---------------

L x B            15 x 1 cm

### T/Eckplatine

für 12 mm RGB/W Streifen	SIG-9716101	<b>1,29 €</b>
--------------------------	-------------	---------------

L x B            15 x 1 cm

### T/Eckplatine

für 12 mm RGB/Tunable White Streifen	SIG-9716201	<b>1,40 €</b>
--------------------------------------	-------------	---------------

L x B            15 x 1 cm

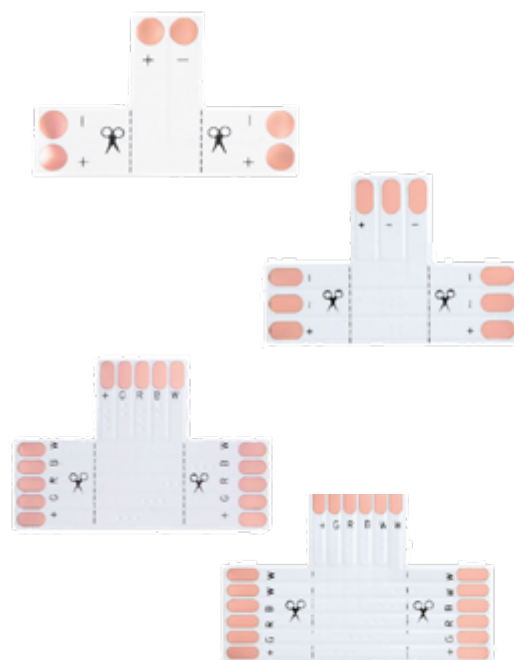

## 3M Klebebänder

### mit erhöhter Klebekraft

8 mm x 50 m	SIG-9871001	<b>10,47 €</b>
10 mm x 50 m	SIG-9871101	<b>13,91 €</b>
12 mm x 50 m	SIG-9871201	<b>16,07 €</b>

### für schwer zu beklebende Oberflächen

10 mm x 33 m	SIG-9871501	<b>31,87 €</b>
12 mm x 33 m	SIG-9871601	<b>36,13 €</b>

### Schaumklebeband mit sehr hoher Klebekraft

10 mm x 20 m	SIG-9871901	<b>12,62 €</b>
12 mm x 20 m	SIG-9872001	<b>14,76 €</b>

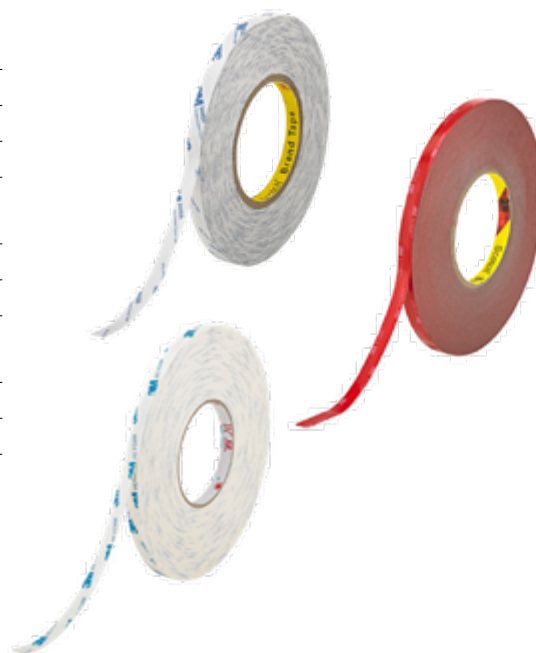



### COB Einspeiser und Verbinder für 24V Lichtstreifen IP20

8 mm Einspeiser	SIG-9711001	<b>1,91 €</b>
10 mm Einspeiser	SIG-9711101	<b>1,91 €</b>
8 mm Verbinder mit Kabel	SIG-9711501	<b>3,22 €</b>
10 mm Verbinder mit Kabel	SIG-9711601	<b>3,22 €</b>
8 mm Direktverbinder	SIG-9711201	<b>1,09 €</b>
10 mm Direktverbinder	SIG-9711301	<b>1,09 €</b>

L x B            15 x 0,8 cm  
                      15 x 1 cm

### Einspeiser für 24V Lichtstreifen IP20



für 8 mm einfarbige Streifen	SIG-9712701	<b>1,62 €</b>
für 10 mm einfarbige Streifen	SIG-9713101	<b>1,73 €</b>
für 10 mm Tunable White Streifen	SIG-9713301	<b>1,73 €</b>
für 10 mm RGB Streifen	SIG-9713501	<b>1,73 €</b>
für 12 mm RGB/W Streifen	SIG-9714101	<b>1,80 €</b>
für 12 mm RGB/Tunable White Streifen	SIG-9714301	<b>1,80 €</b>

### Verbinder für 24V Lichtstreifen IP20



für 8 mm einfarbige Streifen	SIG-9712801	<b>1,62 €</b>
für 10 mm einfarbige Streifen	SIG-9713201	<b>1,73 €</b>
für 10 mm Tunable White Streifen	SIG-9713401	<b>1,73 €</b>
für 10 mm RGB Streifen	SIG-9713601	<b>1,73 €</b>
für 12 mm RGB/W Streifen	SIG-9714201	<b>1,80 €</b>
für 12 mm RGB/Tunable White Streifen	SIG-9714401	<b>1,80 €</b>

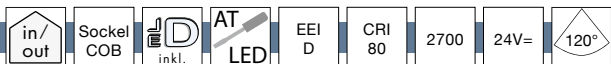

## Outdoor Lichtstreifen (IP65 – IP68) high Temperature

- temperaturbelastbar bis 100°
- ohne Klebeband
- lm = Lumen/m
- W = Watt/m
- cm = max. betreibbarer Länge mit einer Einspeisung

### High Temperature IP65, 80 LED/m / 12 mm breit

2700K	4,8W	690lm	Ld. 60000h	500 cm	SIG-5938401	<b>163,89 €</b>
-------	------	-------	------------	--------	-------------	-----------------

Rolle 5m 500 x 1,2 cm

Trennbar alle 100 cm

LED-Abstand 12,5 cm



## Outdoor Lichtstreifen (IP65 – IP68)

- Konfektionsware (ausgenommen SIG-5955401), berechnet werden nur die gelieferte Menge
- Für SIG-5955401, SIG-5939601 und SIG-5939801 ist ein Aluprofil erforderlich
- lm = Lumen/m
- W = Watt/m
- cm = max. betreibbarer Länge mit einer Einspeisung

### COB IP67, 512 LED/m / 10 mm breit

2700K	11W	1080lm	Ld. 54000h	1000 cm	SIG-5938701	<b>181,58 €</b>
3000K	11W	1084lm	Ld. 54000h	1000 cm	SIG-5938801	<b>181,58 €</b>

Rolle 5m 500 x 1 cm

Trennbar alle 6,25 cm

### Dim-To-Warm IP67, 168 LED/m / 12 mm breit

2700-5000K	10W	1016lm	Ld. 30000h	1000 cm	SIG-5955201	<b>170,89 €</b>
------------	-----	--------	------------	---------	-------------	-----------------

Rolle 5m 500 x 1,2 cm

Trennbar alle 8,33 cm

LED-Abstand 0,6 cm

### RGB IP67, 120 LED/m / 11 mm breit

RGB	14,4W	480lm	Ld. 50000h	500 cm	SIG-5955401	<b>160,20 €</b>
-----	-------	-------	------------	--------	-------------	-----------------

Rolle 5m 500 x 1,1 cm

Trennbar alle 3,85 cm

LED-Abstand 0,83 cm

### RGB + W IP67, 192 LED/m / 14 mm breit

2700K	24W	1155lm	Ld. 30000h	1000 cm	SIG-5939801	<b>202,98 €</b>
-------	-----	--------	------------	---------	-------------	-----------------

Rolle 5m 500 x 1,4 cm

Trennbar alle 8,33 cm

LED-Abstand 1,04 cm



## Outdoor Lichtstreifen (IP65 – IP68)

- Konfektionsware (ausgenommen SIG-5958101 und SIG-5958201), berechnet werden nur die gelieferte Mengen
- Für SIG-5958701, SIG-5958801, SIG-5958901 und SIG-5958001 ist ein Aluprofil erforderlich
- lm = Lumen/m
- W = Watt/m
- cm = max. betreibbarer Länge mit einer Einspeisung

### IP68, 64 LED/m / 10 mm breit

2700K	3,6W	497lm	Ld. 30000h	1000 cm	SIG-5958101	<b>96,02 €</b>
3000K	3,6W	522lm	Ld. 30000h	1000 cm	SIG-5958201	<b>96,02 €</b>



Rolle 5m	500 x 1 cm
Trennbar alle	12,5 cm
LED-Abstand	1,56 cm

### IP68, 64 LED/m / 10 mm breit

2700K	4,8W	648lm	Ld. 30000h	1000 cm	SIG-5958301	<b>106,73 €</b>
3000K	4,8W	672lm	Ld. 30000h	1000 cm	SIG-5958401	<b>106,73 €</b>



Rolle 5m	500 x 1 cm
Trennbar alle	12,5 cm
LED-Abstand	1,56 cm

### IP68, 128 LED/m / 12 mm breit

2700K	9,6W	1248lm	Ld. 30000h	1000 cm	SIG-5958501	<b>117,42 €</b>
3000K	9,6W	1296lm	Ld. 30000h	1000 cm	SIG-5958601	<b>117,42 €</b>



Rolle 5m	500 x 1,2 cm
Trennbar alle	6,25 cm
LED-Abstand	0,78 cm

### IP68, 160 LED/m / 12 mm breit

2700K	14,4W	1872lm	Ld. 30000h	1000 cm	SIG-5958701	<b>138,80 €</b>
3000K	14,4W	1944lm	Ld. 30000h	1000 cm	SIG-5958801	<b>138,80 €</b>



Rolle 5m	500 x 1,2 cm
Trennbar alle	5 cm
LED-Abstand	0,63 cm

### IP68, 192 LED/m / 12 mm breit

2700K	18W	2250lm	Ld. 30000h	1000 cm	SIG-5958901	<b>160,20 €</b>
3000K	18W	2340lm	Ld. 30000h	1000 cm	SIG-5958001	<b>160,20 €</b>



Rolle 5m	500 x 1,2 cm
Trennbar alle	4,17 cm
LED-Abstand	0,52 cm



## LED Streifenhochvolt IP65

- lm = Lumen/m
- Länge max. 50 m
- W = Watt/m
- cm = max. betreibbarer Länge mit einer Einspeisung

### COB 14W/mhochvolt / 120 LED/m / 10m steckerfertig

2700K	14W	860lm	Ld. 50000h	5000 cm	SIG-5925001	<b>352,69 €</b>
3000K	14W	890lm	Ld. 50000h	5000 cm	SIG-5925101	<b>352,69 €</b>

L x B 1000 x 1,5 cm

### COB 14W/mhochvolt / 120 LED/m / Rolle á 25m

2700K	14W	860lm	Ld. 50000h	5000 cm	SIG-5925201	<b>833,96 €</b>
3000K	14W	890lm	Ld. 50000h	5000 cm	SIG-5925301	<b>833,96 €</b>
4000K	14W	960lm	Ld. 50000h	5000 cm	SIG-5925401	<b>833,96 €</b>

L x B 2500 x 1,5 cm

### COB 14W/mhochvolt / 120 LED/m / Rolle á 50m

2700K	14W	860lm	Ld. 50000h	5000 cm	SIG-5925501	<b>1.668,11 €</b>
3000K	14W	890lm	Ld. 50000h	5000 cm	SIG-5925601	<b>1.668,11 €</b>
4000K	14W	960lm	Ld. 50000h	5000 cm	SIG-5925701	<b>1.668,11 €</b>

L x B 5000 x 1,5 cm

Kürzbar\_alle 25 cm



## LED Streifenhochvolt IP65

- Konfektionsware (ausgenommen SIG-5966301 und SIG-5966401), berechnet werden nur die gelieferte Mengen
- lm = Lumen/m
- W = Watt/m
- cm = max. betreibbarer Länge mit einer Einspeisung

### 8W/mhochvolt / 120 LED/m / 10m steckerfertig

2700K	8W	520lm	Ld. 50000h	5000 cm	SIG-5966301	<b>224,36 €</b>
3000K	8W	520lm	Ld. 50000h	5000 cm	SIG-5966401	<b>224,36 €</b>

L x B 1000 x 1,5 cm

### 8W/mhochvolt / 120 LED/m / Rolle á 25m

2700K	8	520	Ld. 50000h	5000 cm	SIG-5968201	<b>513,11 €</b>
3000K	8	520	Ld. 50000h	5000 cm	SIG-5968401	<b>513,11 €</b>
4000K	8	560	Ld. 50000h	5000 cm	SIG-5968601	<b>513,11 €</b>

L x B 2500 x 1,5 cm

### 8W/mhochvolt / 120 LED/m / Rolle á 50m

2700K	8W	520lm	Ld. 50000h	5000 cm	SIG-5968301	<b>1.026,44 €</b>
3000K	8W	520lm	Ld. 50000h	5000 cm	SIG-5968501	<b>1.026,44 €</b>
4000K	8W	560lm	Ld. 50000h	5000 cm	SIG-5968701	<b>1.026,44 €</b>

L x B 5000 x 1,5 cm

kürzbar alle

LED-Abstand 0,69 cm

Farbe weiß



## LED Streifenhochvolt IP65

- Konfektionsware (ausgenommen SIG-5966301 und SIG-5966101), berechnet werden nur die gelieferte Mengen
- lm = Lumen/m
- W = Watt/m
- cm = max. betreibbarer Länge mit einer Einspeisung

### 14W/mhochvolt / 72 LED/m / 10m steckerfertig

2700K	14W	1230lm	Ld. 50000h	5000 cm	SIG-5966001	<b>294,96 €</b>
3000K	14W	1330lm	Ld. 50000h	5000 cm	SIG-5966101	<b>294,96 €</b>

L x B 1000 x 1,5 cm

### 14W/mhochvolt / 72 LED/m / Rolle á 25m

2700K	14W	1230lm	Ld. 50000h	5000 cm	SIG-5965401	<b>684,22 €</b>
3000K	14W	1330lm	Ld. 50000h	5000 cm	SIG-5965601	<b>684,22 €</b>
4000K	14W	1400lm	Ld. 50000h	5000 cm	SIG-5965801	<b>684,22 €</b>

L x B 2500 x 1,5 cm

### 14W/mhochvolt / 72 LED/m / Rolle á 50m

2700K	14W	1230lm	Ld. 50000h	5000 cm	SIG-5965501	<b>1.368,67 €</b>
3000K	14W	1330lm	Ld. 50000h	5000 cm	SIG-5965701	<b>1.368,67 €</b>
4000K	14W	1400lm	Ld. 50000h	5000 cm	SIG-5965901	<b>1.368,67 €</b>

L x B 5000 x 1,5 cm

kürzbar alle

LED-Abstand 1,39 cm

Farbe weiß



## Zubehör LED Streifenhochvolt IP65

### Einspeiser

Einspeiser mit Stecker 1,5m	SIG-5985901	<b>21,18 €</b>
Einspeiser mit offener Litze 1,5m	SIG-5985101	<b>19,02 €</b>
Verbinderkabel 0,6m	SIG-5985801	<b>19,02 €</b>

### Verbindungselemente

Endkappe	SIG-5984801	<b>3,22 €</b>
L-Verbinder	SIG-5985201	<b>19,02 €</b>
Direktverbinder	SIG-5985701	<b>12,62 €</b>

### Montagezubehör

Befestigungsclips (20 Stück)	SIG-5985001	<b>10,47 €</b>
------------------------------	-------------	----------------

Farbe weiß





## Aufbauprofil schmal

### Profil für Streifen bis 5 mm

1 m	SIG-9829401	<b>5,36 €</b>
2 m	SIG-9829501	<b>10,47 €</b>

### Zubehör

1 m	Profilabdeckung matt bündig	SIG-9865701	<b>3,22 €</b>
2 m	Profilabdeckung matt bündig	SIG-9865801	<b>6,20 €</b>

Endkappe bündig mit Loch	SIG-9859301	<b>1,09 €</b>
Endkappe bündig ohne Loch	SIG-9859201	<b>1,09 €</b>

L x B x H      100 x 0,78 x 0,9 cm  
 200 x 0,78 x 0,9 cm

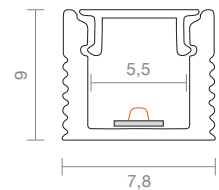

## Aufbauprofil Multi Spot 12

### Profil für Streifen bis 12 mm

1 m	SIG-9829201	<b>21,18 €</b>
2 m	SIG-9829301	<b>42,56 €</b>

### Zubehör

1 m	Profilabdeckung matt bündig	SIG-9865501	<b>12,62 €</b>
2 m	Profilabdeckung matt bündig	SIG-9865601	<b>25,44 €</b>

Endkappe bündig mit Loch	SIG-9859001	<b>1,09 €</b>
Endkappe bündig ohne Loch	SIG-9858901	<b>1,09 €</b>
Montageklammern	SIG-9859101	<b>1,91 €</b>

L x B x H      100 x 1,72 x 1,3 cm  
 200 x 1,72 x 1,3 cm

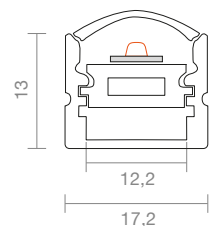
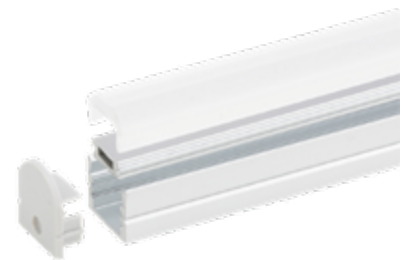

20°

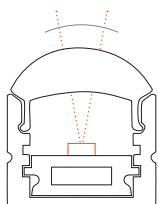

30°

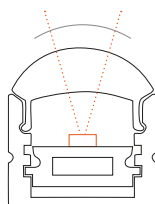

60°

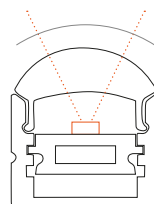

90°

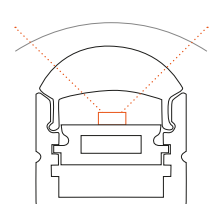



## Aufbauprofil 12

Profilabdeckungen sind nicht im Lieferumfang enthalten!

### Aluprofil für Streifen bis 12,3 mm

1 m	SIG-9820101	10,47 €
2 m	SIG-9820201	21,18 €

### Zubehör

1 m	Profilabdeckung opal bündig	SIG-9840101	5,36 €
2 m	Profilabdeckung opal bündig	SIG-9840201	10,47 €
4 m	Profilabdeckung opal bündig	SIG-9846101	21,18 €
1 m	Profilabdeckung opal bündig	SIG-9862001	5,36 €
2 m	Profilabdeckung opal bündig	SIG-9862101	10,47 €
4 m	Profilabdeckung opal bündig	SIG-9862201	21,18 €
1 m	Profilabdeckung klar bündig	SIG-9830101	5,36 €
2 m	Profilabdeckung klar bündig	SIG-9830201	10,47 €
4 m	Profilabdeckung klar bündig	SIG-9836101	21,18 €
	Endkappe bündig mit Loch	SIG-9850101	1,09 €
	Endkappe bündig ohne Loch	SIG-9850201	1,09 €
	Montageklammern	SIG-9850301	1,09 €

L x B x H  
 100 x 1,72 x 1,53 cm  
 200 x 1,72 x 1,53 cm

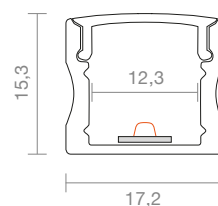
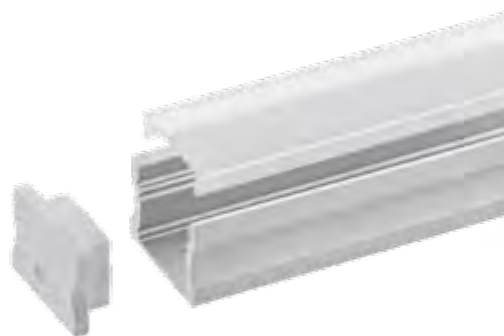

## Aufbauprofil 12 flach

Profilabdeckungen sind nicht im Lieferumfang enthalten!

### Profil für Streifen bis 12,3 mm

1 m	SIG-9820501	10,47 €
2 m	SIG-9820601	21,18 €

### Zubehör

1 m	Profilabdeckung opal bündig	SIG-9840101	5,36 €
2 m	Profilabdeckung opal bündig	SIG-9840201	10,47 €
4 m	Profilabdeckung opal bündig	SIG-9846101	21,18 €
1 m	Profilabdeckung opal bündig	SIG-9862001	5,36 €
2 m	Profilabdeckung opal bündig	SIG-9862101	10,47 €
4 m	Profilabdeckung opal bündig	SIG-9862201	21,18 €
1 m	Profilabdeckung klar bündig	SIG-9830101	5,36 €
2 m	Profilabdeckung klar bündig	SIG-9830201	10,47 €
4 m	Profilabdeckung klar bündig	SIG-9836101	21,18 €
	Endkappe bündig mit Loch	SIG-9850701	1,09 €
	Endkappe bündig ohne Loch	SIG-9850801	1,09 €
	Montageklammern	SIG-9850901	1,09 €

L x B x H  
 100 x 1,69 x 0,76 cm  
 200 x 1,69 x 0,76 cm

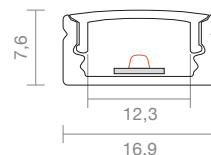

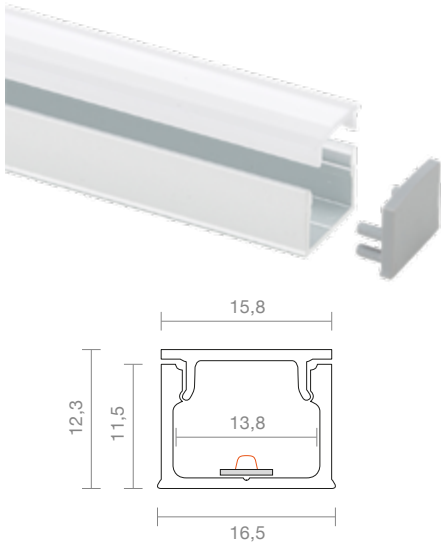

### Aufbauprofil 13

Profilabdeckungen sind nicht im Lieferumfang enthalten!

#### Profil für Streifen bis 13 mm

1 m	SIG-9730001	<b>10,47 €</b>
2 m	SIG-9730101	<b>21,18 €</b>

#### Zubehör

1 m	Profilabdeckung matt bündig	SIG-9732001	<b>4,07 €</b>
2 m	Profilabdeckung matt bündig	SIG-9732101	<b>8,33 €</b>
4 m	Profilabdeckung matt bündig	SIG-9732301	<b>16,89 €</b>

	Endkappe bündig mit Loch	SIG-9738101	<b>1,09 €</b>
	Endkappe bündig ohne Loch	SIG-9738001	<b>1,09 €</b>

L x B x H	100 x 1,65 x 1,23 cm
	200 x 1,65 x 1,23 cm

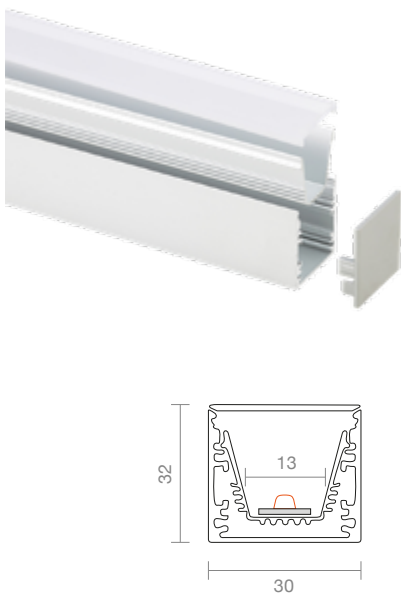

### Aufbauprofil 13 mit Reflektor

Profilabdeckungen sind nicht im Lieferumfang enthalten!

#### Profil für Streifen bis 13 mm

1 m	SIG-9829601	<b>31,87 €</b>
2 m	SIG-9829701	<b>63,96 €</b>

#### Zubehör

1 m	Profilabdeckung matt bündig	SIG-9865901	<b>8,33 €</b>
2 m	Profilabdeckung matt bündig	SIG-9866001	<b>16,89 €</b>

	Endkappe bündig ohne Loch	SIG-9859501	<b>9,64 €</b>
	Abhängung	SIG-9859701	<b>16,89 €</b>

L x B x H	100 x 3 x 3,2 cm
	200 x 3 x 3,2 cm

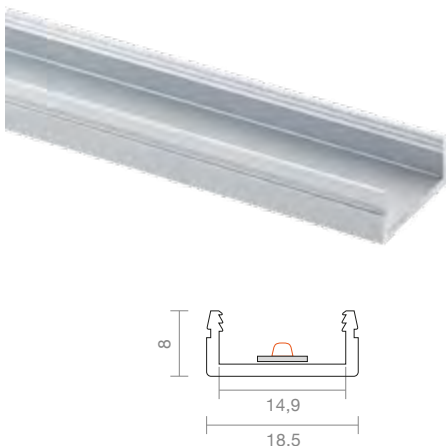

### Aufbauprofil 15 flach

• ideal für Hochvolt Lichtstreifen

#### Montagezubehör

Aufbauprofil 1m	SIG-9828701	<b>8,33 €</b>
Aufbauprofil 2m	SIG-9828801	<b>16,89 €</b>

B x H	18,5 x 8 cm
-------	-------------

## Aufbauprofil 15

Profilabdeckungen sind nicht im Lieferumfang enthalten!

### Profil

1 m	SIG-9829001	<b>8,33 €</b>
2 m	SIG-9829101	<b>16,89 €</b>

### Zubehör

1 m	Profilabdeckung opal rund	SIG-9841901	<b>8,33 €</b>
2 m	Profilabdeckung opal rund	SIG-9842001	<b>16,89 €</b>
1 m	Profilabdeckung klar rund	SIG-9831901	<b>8,33 €</b>
2 m	Profilabdeckung klar rund	SIG-9832001	<b>16,89 €</b>

Endkappe bündig mit Loch	SIG-9857701	<b>1,09 €</b>
Endkappe bündig ohne Loch	SIG-9857801	<b>1,09 €</b>
Montageklammern	SIG-9857901	<b>1,09 €</b>

B x H 18,6 x 12,5 cm

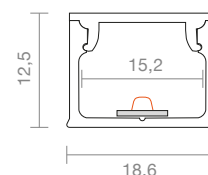
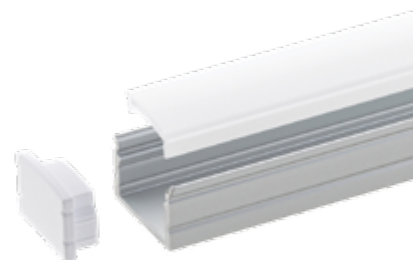

## Aufbauprofil 15 mit Montageschiene

Profilabdeckungen sind nicht im Lieferumfang enthalten!

### Profil für Streifen bis 21,1 mm

1 m	SIG-9821901	<b>13,91 €</b>
2 m	SIG-9822001	<b>27,58 €</b>

### Zubehör für rechteckige Profilabdeckung

1 m	Profilabdeckung opalhoch	SIG-9842101	<b>8,33 €</b>
2 m	Profilabdeckung opalhoch	SIG-9842201	<b>16,89 €</b>
1 m	Profilabdeckung klarhoch	SIG-9832101	<b>8,33 €</b>
2 m	Profilabdeckung klarhoch	SIG-9832201	<b>16,89 €</b>
1 m	Profilabdeckung matthoch	SIG-9862301	<b>8,33 €</b>
2 m	Profilabdeckung matthoch	SIG-9862401	<b>16,89 €</b>

Endkappehoch mit Loch	SIG-9852801	<b>1,09 €</b>
Endkappehoch ohne Loch	SIG-9852901	<b>1,09 €</b>

### Zubehör für runde Profilabdeckung

1 m	Profilabdeckung opal rund	SIG-9841901	<b>8,33 €</b>
2 m	Profilabdeckung opal rund	SIG-9842001	<b>16,89 €</b>
1 m	Profilabdeckung klar rund	SIG-9831901	<b>8,33 €</b>
2 m	Profilabdeckung klar rund	SIG-9832001	<b>16,89 €</b>
1 m	Profilabdeckung matt rund	SIG-9862601	<b>8,33 €</b>
2 m	Profilabdeckung matt rund	SIG-9865301	<b>16,89 €</b>

Endkappe rund mit Loch	SIG-9852601	<b>1,09 €</b>
Endkappe rund ohne Loch	SIG-9852701	<b>1,09 €</b>

L x B x H 100 x 1,98 x 1,04 cm  
200 x 1,98 x 1,04 cm

Lieferumfang  
**inklusive** Montageschiene

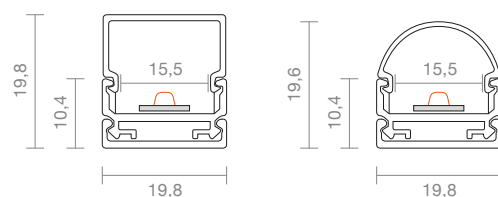

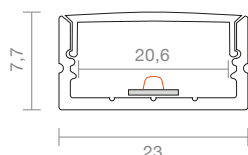
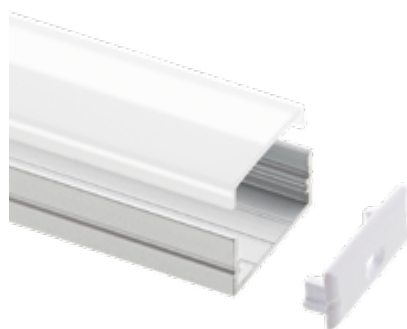

## Aufbauprofil 20

Profilabdeckungen sind nicht im Lieferumfang enthalten!

### Aluprofil für LED-Strips bis 20,6 mm

1 m	SIG-9820301	<b>10,47 €</b>
2 m	SIG-9820401	<b>21,18 €</b>

### Zubehör

1 m	Profilabdeckung opal	SIG-9840301	<b>4,07 €</b>
2 m	Profilabdeckung opal	SIG-9840401	<b>8,33 €</b>
1 m	Profilabdeckung klar	SIG-9830301	<b>4,07 €</b>
2 m	Profilabdeckung klar	SIG-9830401	<b>8,33 €</b>

Endkappe bündig mit Loch	SIG-9850401	<b>1,09 €</b>
Endkappe bündig ohne Loch	SIG-9850501	<b>1,09 €</b>

L x B x H      100 x 2,3 x 0,77 cm  
                   200 x 2,3 x 0,77 cm

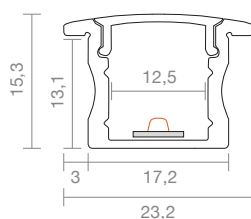
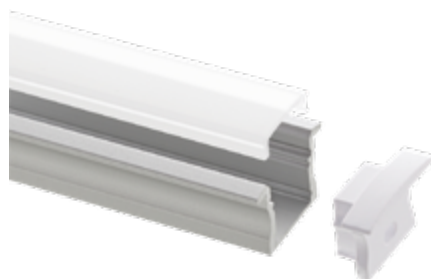

## Einbauprofil 12

Profilabdeckungen sind nicht im Lieferumfang enthalten!

### Profil

1 m	SIG-9825101	<b>11,78 €</b>
2 m	SIG-9825201	<b>23,31 €</b>

### Zubehör

1 m	Profilabdeckung opal bündig	SIG-9840101	<b>5,36 €</b>
2 m	Profilabdeckung opal bündig	SIG-9840201	<b>10,47 €</b>
4 m	Profilabdeckung opal bündig	SIG-9846101	<b>21,18 €</b>
1 m	Profilabdeckung opal bündig	SIG-9862001	<b>5,36 €</b>
2 m	Profilabdeckung opal bündig	SIG-9862101	<b>10,47 €</b>
4 m	Profilabdeckung opal bündig	SIG-9862201	<b>21,18 €</b>
1 m	Profilabdeckung klar bündig	SIG-9830101	<b>5,36 €</b>
2 m	Profilabdeckung klar bündig	SIG-9830201	<b>10,47 €</b>
4 m	Profilabdeckung klar bündig	SIG-9836101	<b>21,18 €</b>

Endkappe bündig mit Loch	SIG-9855401	<b>1,09 €</b>
Endkappe bündig ohne Loch	SIG-9855501	<b>1,09 €</b>
Montageklammern	SIG-9850601	<b>1,09 €</b>

L x B x H      100 x 2,33 x 1,53 cm  
                   200 x 2,33 x 1,53 cm

## Einbauprofil 12 flach

### Profil

1 m	SIG-9820701	<b>8,33 €</b>
2 m	SIG-9820801	<b>16,89 €</b>

### Zubehör

1 m	Profilabdeckung opal bündig	SIG-9840701	<b>4,07 €</b>
2 m	Profilabdeckung opal bündig	SIG-9840801	<b>8,33 €</b>
4 m	Profilabdeckung opal bündig	SIG-9846501	<b>16,89 €</b>
1 m	Profilabdeckung klar bündig	SIG-9830701	<b>4,07 €</b>
2 m	Profilabdeckung klar bündig	SIG-9830801	<b>8,33 €</b>
4 m	Profilabdeckung klar bündig	SIG-9836501	<b>16,89 €</b>

Endkappe bündig mit Loch	SIG-9851001	<b>1,09 €</b>
Endkappe bündig ohne Loch	SIG-9851101	<b>1,09 €</b>
Montageklammern	SIG-9851201	<b>1,09 €</b>
Montageklammern	SIG-9851801	<b>1,09 €</b>

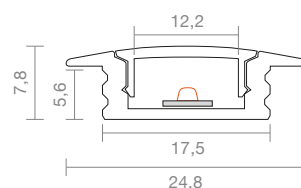

## Eckprofil 10

Profilabdeckungen sind nicht im Lieferumfang enthalten!

### Profil

1 m	SIG-9821101	<b>7,51 €</b>
2 m	SIG-9821201	<b>14,76 €</b>

### Zubehör

1 m	Profilabdeckung opal rund	SIG-9841101	<b>6,20 €</b>
2 m	Profilabdeckung opal rund	SIG-9841201	<b>12,62 €</b>
1 m	Profilabdeckung matt rund	SIG-9863601	<b>6,20 €</b>
2 m	Profilabdeckung matt rund	SIG-9863701	<b>12,62 €</b>
1 m	Profilabdeckung klar rund	SIG-9831101	<b>6,20 €</b>
2 m	Profilabdeckung klar rund	SIG-9831401	<b>12,62 €</b>

1 m	Profilabdeckung opal eckig	SIG-9841301	<b>6,20 €</b>
2 m	Profilabdeckung opal eckig	SIG-9841401	<b>12,62 €</b>
1 m	Profilabdeckung matt rund	SIG-8963801	<b>6,51 €</b>
2 m	Profilabdeckung matt rund	SIG-8963901	<b>6,51 €</b>
1 m	Profilabdeckung klar eckig	SIG-9831301	<b>6,20 €</b>
2 m	Profilabdeckung klar eckig	SIG-9831201	<b>12,62 €</b>

Endkappe eckig mit Loch	SIG-9851601	<b>1,09 €</b>
Endkappe eckig ohne Loch	SIG-9851701	<b>1,09 €</b>
Endkappe rund mit Loch	SIG-9851901	<b>1,09 €</b>
Endkappe rund ohne Loch	SIG-9852001	<b>1,09 €</b>

L x B x H  
100 x 1,6 x 1,6 cm  
200 x 1,6 x 1,6 cm

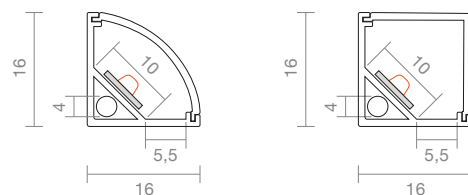



## Eckprofil 20

Profilabdeckungen sind nicht im Lieferumfang enthalten!

### Profil

1 m	SIG-9821501	<b>11,78 €</b>
2 m	SIG-9821601	<b>23,31 €</b>

### Zubehör

1 m	Profilabdeckung opal rund	SIG-9841501	<b>7,51 €</b>
2 m	Profilabdeckung opal rund	SIG-9841601	<b>14,76 €</b>
1 m	Profilabdeckung klar rund	SIG-9831501	<b>7,51 €</b>
2 m	Profilabdeckung klar rund	SIG-9831601	<b>14,76 €</b>

1 m	Profilabdeckung opal eckig	SIG-9841701	<b>7,51 €</b>
2 m	Profilabdeckung opal eckig	SIG-9841801	<b>14,76 €</b>
1 m	Profilabdeckung klar eckig	SIG-9831701	<b>7,51 €</b>
2 m	Profilabdeckung klar eckig	SIG-9831801	<b>14,76 €</b>

	Endkappe eckig mit Loch	SIG-9852401	<b>1,09 €</b>
	Endkappe eckig ohne Loch	SIG-9852501	<b>1,09 €</b>
	Endkappe rund mit Loch	SIG-9852101	<b>1,09 €</b>
	Montageklammern	SIG-9852301	<b>1,09 €</b>
	Endkappe rund ohne Loch	SIG-9852201	<b>1,09 €</b>

L x B x H      100 x 3 x 3 cm  
                   200 x 3 x 3 cm

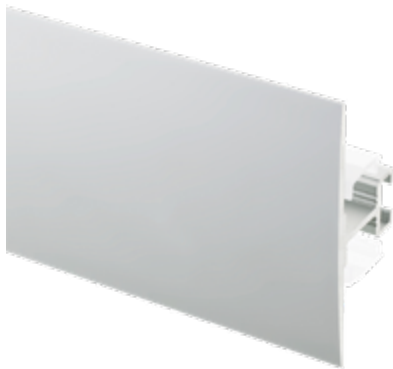
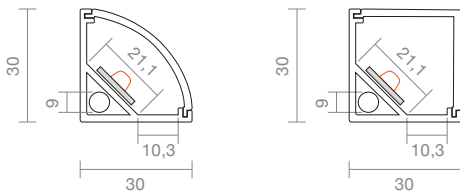

## Wandprofil Up and Down 12

Profilabdeckungen sind nicht im Lieferumfang enthalten!

### Profil für Streifen bis 12,2 mm

1 m	SIG-9822901	<b>27,58 €</b>
2 m	SIG-9823001	<b>55,40 €</b>

### Zubehör

1 m	Profilabdeckung opal bündig	SIG-9840701	<b>4,07 €</b>
2 m	Profilabdeckung opal bündig	SIG-9840801	<b>8,33 €</b>
4 m	Profilabdeckung opal bündig	SIG-9846501	<b>16,89 €</b>
1 m	Profilabdeckung klar bündig	SIG-9830701	<b>4,07 €</b>
2 m	Profilabdeckung klar bündig	SIG-9830801	<b>8,33 €</b>
4 m	Profilabdeckung klar bündig	SIG-9836501	<b>16,89 €</b>

	Endkappe bündig mit Loch	SIG-9853701	<b>1,09 €</b>
	Endkappe bündig ohne Loch	SIG-9853801	<b>1,09 €</b>
	Montageklammern	SIG-9853901	<b>4,07 €</b>

L x B x H      100 x 2,41 x 7 cm  
                   200 x 2,41 x 7 cm

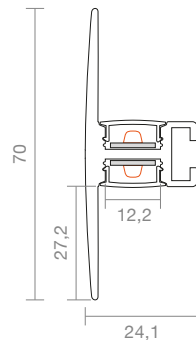



## Wandprofil Up and Down (Platz für Treiber bis 40 x 22 mm)

Profilabdeckungen sind nicht im Lieferumfang enthalten!

### Profil für Streifen bis 27,1 mm

1 m	SIG-9822701	<b>29,73 €</b>
2 m	SIG-9822801	<b>59,67 €</b>

### Zubehör

1 m	Profilabdeckung opal bündig	SIG-9842701	<b>6,20 €</b>
2 m	Profilabdeckung opal bündig	SIG-9842801	<b>12,62 €</b>
4 m	Profilabdeckung opal bündig	SIG-9847001	<b>25,44 €</b>

Endkappe bündig mit Loch	SIG-9853501	<b>1,91 €</b>
Endkappe bündig mit Loch	SIG-9854601	<b>1,09 €</b>
Endkappe bündig ohne Loch	SIG-9853601	<b>1,91 €</b>
Endkappe bündig ohne Loch	SIG-9854701	<b>1,09 €</b>

L x B x H  
 100 x 3 x 8,5 cm  
 200 x 3 x 8,5 cm

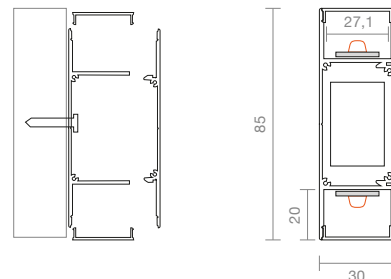

## Wandprofil Up or Down 12

Profilabdeckungen sind nicht im Lieferumfang enthalten!

### Profil für Streifen bis 12,2 mm

1 m	SIG-9824301	<b>8,33 €</b>
2 m	SIG-9824401	<b>16,89 €</b>

### Zubehör

1 m	Profilabdeckung opal bündig	SIG-9840701	<b>4,07 €</b>
2 m	Profilabdeckung opal bündig	SIG-9840801	<b>8,33 €</b>
4 m	Profilabdeckung opal bündig	SIG-9846501	<b>16,89 €</b>
1 m	Profilabdeckung klar bündig	SIG-9830701	<b>4,07 €</b>
2 m	Profilabdeckung klar bündig	SIG-9830801	<b>8,33 €</b>
4 m	Profilabdeckung klar bündig	SIG-9836501	<b>16,89 €</b>

Endkappe bündig mit Loch	SIG-9854601	<b>1,09 €</b>
Endkappe bündig ohne Loch	SIG-9854701	<b>1,09 €</b>
Montageklammern	SIG-9853901	<b>4,07 €</b>

L x B x H  
 100 x 2,35 x 2,36 cm  
 200 x 2,35 x 2,36 cm

Farbe aluminium

Material Aluminium

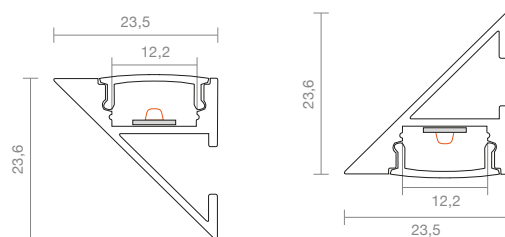

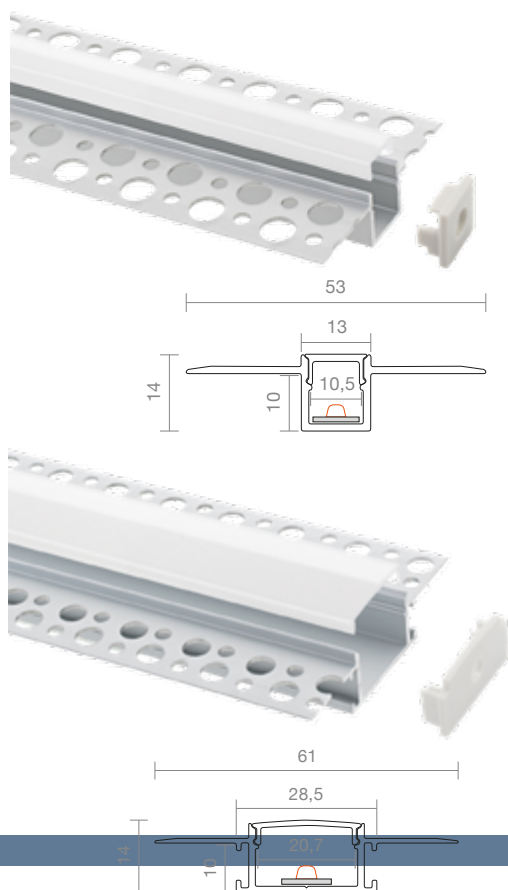

## Unterputzprofil inkl, matter Abdeckung

### Profil für Streifen bis 10,5 mm

1 m	SIG-9826501	<b>25,44 €</b>
2 m	SIG-9826601	<b>51,11 €</b>

L x B x H            100 x 5,3 x 1,4 cm  
                           200 x 5,3 x 1,4 cm

### Zubehör

Endkappe bündig mit Loch	SIG-9855901	<b>1,91 €</b>
Endkappe bündig ohne Loch	SIG-9856001	<b>1,91 €</b>

### Profil für Streifen bis 20 mm

1 m	SIG-9826201	<b>31,87 €</b>
2 m	SIG-9826701	<b>63,96 €</b>

L x B x H            100 x 6,1 x 1,4 cm  
                           200 x 6,1 x 1,4 cm

### Zubehör

Endkappe bündig mit Loch	SIG-9856101	<b>1,91 €</b>
Endkappe bündig ohne Loch	SIG-9856201	<b>1,91 €</b>

## Alu Montageschiene

### Profil für Streifen bis 10 mm

1 m	SIG-9823701	<b>4,07 €</b>
2 m	SIG-9823801	<b>8,33 €</b>

L x B x H            100 x 1 x 0,3 cm  
                           200 x 1 x 0,3 cm

### Profil für Streifen bis 12,2 mm

1 m	SIG-9823901	<b>4,07 €</b>
2 m	SIG-9824001	<b>8,33 €</b>

L x B x H            100 x 1,22 x 0,2 cm  
                           200 x 1,22 x 0,2 cm

### Profil für Streifen bis 20 mm

1 m	SIG-9824101	<b>5,36 €</b>
2 m	SIG-9824201	<b>10,47 €</b>

L x B x H            100 x 1,6 x 0,25 cm  
                           200 x 1,6 x 0,25 cm

Farbe            aluminium

Material        Aluminium

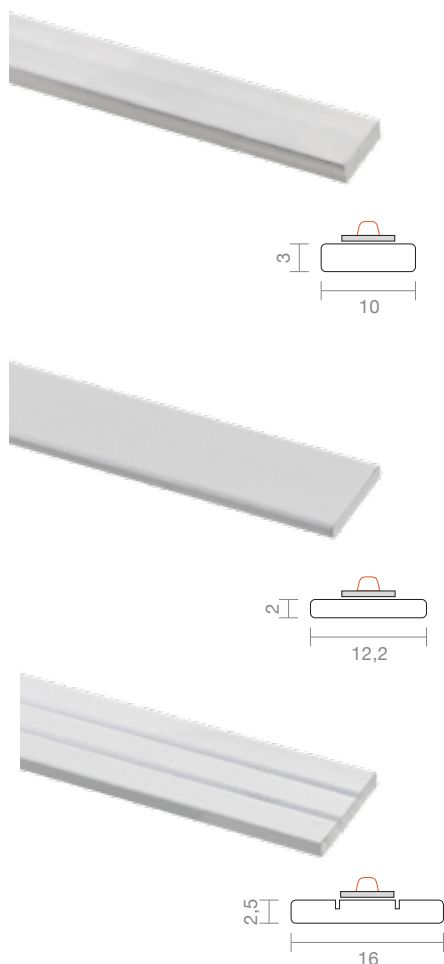



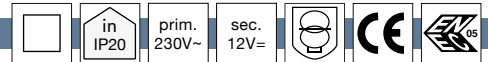

## elektronische Trafos 12V



20 - 60 W	124 x 37 x 26 mm	0,7 kg	NO-6991406000	<b>36,24 €</b>
35 - 110 W	124 x 37 x 26 mm	0,12 kg	NO-6991407200	<b>36,42 €</b>
50 - 150 W	127 x 42 x 31 mm	0,15 kg	NO-6991407400	<b>43,87 €</b>

Farbe            weiß  
Material        Kunststoff



## LED Netzteile 24V, IP20



### Triac Base, primär dimmbar (C+L)

50 W	184 x 61 x 32 mm	Ld. 50000h	SIG-9201801	<b>31,87 €</b>
100 W	210 x 67 x 34 mm	Ld. 50000h	SIG-9201901	<b>85,33 €</b>

### Base

60 W	180 x 52 x 30 mm	Ld. 30000h	SIG-9200201	<b>21,18 €</b>
75 W	180 x 52 x 30 mm	Ld. 30000h	SIG-9200301	<b>29,73 €</b>
120 W	300 x 40 x 30 mm	Ld. 30000h	SIG-9200401	<b>34,00 €</b>
150 W	310 x 40 x 30 mm	Ld. 50000h	SIG-9200501	<b>50,29 €</b>



## LED Netzteile 24V, IP20, flache Bauform



### Flat Triac, primär dimmbar (L)

25 W	155 x 54 x 20 mm	Ld. 30000h	SIG-9208201	<b>53,24 €</b>
50 W	178 x 61 x 24 mm	Ld. 30000h	SIG-9208301	<b>83,20 €</b>
75 W	180 x 60 x 35 mm	Ld. 30000h	SIG-9208401	<b>111,00 €</b>

### Flat

20 W	103 x 36 x 16 mm	Ld. 30000h	SIG-9204301	<b>16,89 €</b>
30 W	156 x 50 x 17 mm	Ld. 30000h	SIG-9204401	<b>31,87 €</b>
50 W	160 x 58 x 18 mm	Ld. 30000h	SIG-9204601	<b>42,56 €</b>



## LED Netzteile 24V, IP20, schmale Bauform

### Triac Slim, primär dimmbar (C+L)

30 W	260 x 30 x 19 mm	Ld. 50000h	SIG-9200601	<b>70,36 €</b>
60 W	300 x 30 x 19 mm	Ld. 50000h	SIG-9200801	<b>111,00 €</b>
100 W	330 x 30 x 22 mm	Ld. 50000h	SIG-9200901	<b>168,76 €</b>

### Triac SlimHF, flickerfrei, primär dimmbar (C+L)

60 W	300 x 30 x 19 mm	Ld. 50000h	SIG-9201101	<b>115,29 €</b>
100 W	330 x 30 x 22 mm	Ld. 50000h	SIG-9201301	<b>175,18 €</b>

### slim

75 W	305 x 27 x 17 mm	Ld. 30000h	SIG-9205001	<b>59,67 €</b>
100 W	321 x 27 x 19 mm	Ld. 30000h	SIG-9204801	<b>68,22 €</b>
150 W	323 x 31 x 22 mm	Ld. 30000h	SIG-9204901	<b>110,18 €</b>

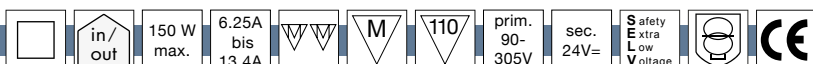

## LED Netzteile 24V, IP67

150 W	190 x 62 x 37 mm	Ld. 50000h	SIG-9206701	<b>128,11 €</b>
250 W	221 x 62 x 37 mm	Ld. 50000h	SIG-9206901	<b>152,96 €</b>
320 W	226 x 71 x 38 mm	Ld. 50000h	SIG-9207001	<b>192,29 €</b>

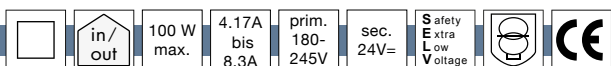

## LED Netzteile 24V Triac, dimmbar (C+L), IP66

100 W	230 x 70 x 43 mm	Ld. 30000h	SIG-9208501	<b>138,80 €</b>
150 W	256 x 78 x 47 mm	Ld. 30000h	SIG-9208701	<b>181,58 €</b>
200 W	256 x 78 x 47 mm	Ld. 30000h	SIG-9208801	<b>213,67 €</b>

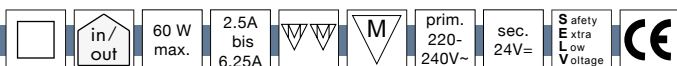

## LED Netzteile 24V Triac, dimmbar (C+L), IP66, schmale Bauform

60 W	300 x 32 x 23 mm	Ld. 30000h	SIG-9202201	<b>112,31 €</b>
100 W	330 x 32 x 23 mm	Ld. 50000h	SIG-9202301	<b>168,76 €</b>
150 W	368 x 32 x 23 mm	Ld. 50000h	SIG-9202401	<b>213,67 €</b>



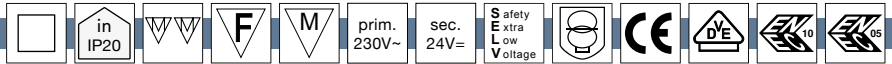

### LED Netzteile 24V, nicht dimmbar

• nicht dimmbar

#### IP20 / SK2

0 - 9W / 24V	86 x 35 x 19 mm	NO-8996100000	<b>31,24 €</b>
0 - 9W / 24V	48 x 18 mm	NO-8996150000	<b>31,24 €</b>
0 - 9W / 24V	145 x 21 x 19 mm	NO-8995190000	<b>34,73 €</b>
0 - 30W / 24V	180 x 45 x 19 mm	NO-8999015500	<b>56,96 €</b>

#### IP67 / SK1

0 - 74,4W / 24V	140 x 63 x 32 mm	NO-8980200624	<b>122,22 €</b>
0 - 96W / 24V	140 x 63 x 32 mm	NO-8980400924	<b>136,11 €</b>
0 - 150W / 24V	180 x 63 x 36 mm	NO-8980301524	<b>150,00 €</b>
0 - 199W / 24V	199 x 63 x 36 mm	NO-8980501924	<b>172,91 €</b>
0 - 250W / 24V	245 x 68 x 39 mm	NO-8970502424	<b>226,40 €</b>



### Spannungskonstante LED Multi Konverter nicht dimmbar

- Flickerfrei.
- Konstantstrom wählbar.
- mit Überlastungsschutz
- mit Überspannungsschutz
- mit Überhitzungsschutz
- mit Kurzschluss-Schutz

42W	Konstantstrom	Konstantspannung k.A.	TCI-127484N	<b>47,20 €</b>
	13W   3...44V   300mA			
	15W   3...44V   350mA			
	18W   3...44V   400mA			
	20W   3...44V   450mA			
	22W   3...44V   500mA			
	24W   3...44V   550mA			
	27W   3...44V   600mA			
	29W   3...44V   650mA			
	31W   3...44V   700mA			
	32W   3...44V   750mA			
	33W   3...42V   800mA			
	35W   3...42V   850mA			
	38W   3...42V   900mA			
	40W   3...42V   950mA			
	42W   3...42V   1000mA			
	42W   3...40V   1050mA			



L x B x H 14,7 x 4,4 x 3 cm



## Spannungskonstante LED Multi Konverter mit 1-10V Dimmung

- Flickerfrei.
- Konstantstrom wählbar
- mit Überlastungsschutz
- mit Überspannungsschutz
- mit Überhitzungsschutz
- mit Kurzschluss-Schutz

20W 350...900mA	Konstantstrom 13W   20...53V   250mA 15W   20...52V   300mA 18W   15...50V   350mA 20W   15...50V   400mA 20W   5...45V   450mA 20W   5...40V   500mA 20W   3...37V   550mA 20W   3...34V   600mA 20W   3...31V   650mA 20W   3...29V   700mA 20W   3...27V   750mA 20W   3...25V   800mA 20W   3...24V   850mA 20W   3...23V   900mA	Konstantspannung 11W   12V   max. 900mA 20W   12V   max. 900mA	TCI-125400	<b>54,13 €</b>
--------------------	---	--	------------	----------------



L x B x H 11,1 x 5,2 x 2,2 cm

32W 250...900mA	Konstantstrom 13W   15...53V   250mA 16W   15...53V   300mA 18W   10...53V   350mA 21W   10...53V   400mA 23W   5...52V   450mA 25W   2...50V   500mA 27W   2...50V   550mA 30W   2...50V   600mA 32W   2...49V   650mA 32W   2...46V   700mA 20W   2...43V   750mA 20W   2...40V   800mA 20W   2...39V   850mA 20W   2...37V   900mA	Konstantspannung 11W   12V max.   900mA 20W   24V max.   830mA	TCI-125421	<b>61,51 €</b>
--------------------	---	--	------------	----------------



L x B x H 10,3 x 6,7 x 2,1 cm

38W 1-10V	Konstantstrom 16W   10...54V   300mA 18W   10...54V   350mA 21W   10...54V   400mA 24W   10...54V   450mA 27W   10...54V   500mA 29W   10...54V   550mA 32W   10...54V   600mA 35W   10...54V   650mA 36W   10...51V   700mA 36W   10...48V   750mA 36W   10...45V   800mA 36W   10...42V   850mA 36W   10...40V   900mA 36W   10...38V   950mA 36W   10...36V   1000mA 36W   10...35V   1050mA	Konstantspannung k.A.	TCI-127496	<b>71,20 €</b>
-----------	---	-----------------------	------------	----------------



L x B x H 14,7 x 4,4 x 3 cm



### Fortsetzung Spannungskonstante LED Multi Konverter mit 1-10V Dimmung



60W 350...1050mA	Konstantstrom 25W   2...74V   350mA 35W   2...72V   500mA 39W   2...72V   550mA 46W   2...72V   650mA 50W   2...72V   700mA 54W   2...72V   750mA 60W   2...70V   850mA 60W   2...66V   900mA 60W   2...60V   1000mA 60W   2...57V   1050mA	Konstantspannung k.A.	TCI-127411	<b>85,07 €</b>
---------------------	---	-----------------------	------------	----------------

L x B x H 12,4 x 7,9 x 2,2 cm



### Spannungskonstante LED Multi Konverter mit DALI Dimmung

Ausgangsstrom bzw. -spannung kann über Dip-Schalter voreingestellt werden

- mit Überlastungsschutz
- mit Überspannungsschutz
- mit Überhitzungsschutz
- mit Kurzschluss-Schutz



20W 250...700mA	Konstantstrom 12W   15...49V   250mA 17W   10...49V   350mA 19W   5...49V   400mA 20W   5...45V   450mA 20W   5...40V   500mA 20W   3...36V   550mA 20W   3...33V   600mA 20W   3...28V   700mA	Konstantspannung 16W   24V   max. 700mA	TCI-125403	<b>59,73 €</b>
--------------------	---	--	------------	----------------

L x B x H 11 x 5,2 x 2,2 cm



32W 350...1050mA	Konstantstrom 16W   10...54V   300mA 18W   10...54V   350mA 21W   10...54V   400mA 24W   10...54V   450mA 27W   10...54V   500mA 29W   10...54V   550mA 32W   10...54V   600mA 35W   10...54V   650mA 38W   10...54V   700mA 38W   10...51V   750mA 38W   10...48V   800mA 38W   10...45V   850mA 38W   10...43V   900mA 38W   10...40V   950mA 38W   10...38V   1000mA 38W   10...36V   1050mA	Konstantspannung k.A.	TCI-127490	<b>74,67 €</b>
---------------------	---	-----------------------	------------	----------------

L x B x H 14,7 x 4,4 x 3 cm



60W 350...1050mA	Konstantstrom 25W   2...74V   350mA 35W   2...72V   500mA 39W   2...72V   550mA 46W   2...72V   650mA 50W   2...72V   700mA 54W   2...72V   750mA 60W   2...70V   850mA 60W   2...66V   900mA 60W   2...60V   1000mA 60W   2...57V   1050mA	Konstantspannung k.A.	TCI-127413	<b>90,40 €</b>
---------------------	---	-----------------------	------------	----------------

L x B x H 12,4 x 7,9 x 2,2 cm





## Spannungskonstante LED Multi Konverter mit Phasen- und -abschnittsdimmung

- Ausgangsstrom bzw. -spannung kann über Dip-Schalter voreingestellt werden
- Entscheidend ist hierbei immer die Vorwärtsspannung (Vf) die am Treiber anliegt.
- Flickerfrei
- Mit dem Sync-Kabel können bis zu 10 Geräte hintereinander geschaltet und über das Erste gesteuert werden (1 Master + 9 Slave).
- mit Überlastungsschutz
- mit Überspannungsschutz
- mit Überhitzungsschutz
- mit Kurzschluss-Schutz



32W	Konstantstrom	Konstantspannung	TCI-122260	<b>60,76 €</b>
350...750mA	17W   2...47V   350mA	10W   12V   max. 900mA		
	24W   2...47V   500mA	20W   24V   max. 900mA		
	25W   2...47V   550mA	22W   28V   max. 900mA		
	32W   2...46V   700mA			
	32W   2...43V   750mA			

L x B x H 16,6 x 4,6 x 3,4 cm

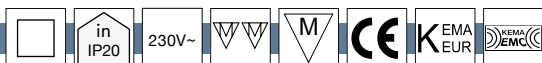

## Zubehör für LED Multi Konverter mit Dimmfunktion

- 1,5 Meter Sync-Kabel zur Steuerung der Lichtintensität über die 1...10V Schnittstelle
- 4 Meter Sync-Kabel zur Steuerung der Lichtintensität über die 1...10V Schnittstelle
- Potentiometer zur Steuerung der Lichtintensität über die 1-10V Schnittstelle
- Mit dem Sync-Kabel können bis zu 10 Geräte hintereinander geschaltet und über das Erste gesteuert werden (1 Master + 9 Slave).
- Mit dem Sync-Kabel können bis zu 10 Geräte hintereinander geschaltet und über das Erste gesteuert werden (1 Master + 9 Slave).
- Dimmbar von 0/0,5-100% per 1...10V
- (I=1 mA) / 100kΩ POTI



### Zubehör

Sync Kabel 1,5m	TCI-485720512	<b>5,07 €</b>
Sync Kabel 4,0m	TCI-485720513	<b>13,07 €</b>

L 150 cm  
400 cm

### Zubehör

Potentiometer für 1-10V Schnittstelle	TCI-123999L	<b>17,33 €</b>
DALI Drehdimmer mit integriertem Netzgerät	TCI-180294	<b>192,27 €</b>

L x B x H 5 x 7,1 x 7,1 cm  
4,5 x 5,6 x 5,6 cm

Material Metall / Kunststoff

## DALI Steuerung / Netzteile



### Dimmer

1 Kanal steuern	max. 200W (LED und halogen NV) bzw. 400W (Halogen HV)	SIG-9054301	<b>61,80 €</b>
-----------------	---	-------------	----------------

L x B x T 4,6 x 4,5 x 2 cm

### Empfänger DC/DC, 1-Kanal

einfarbige Lichtstreifen dimmen	max. 480W Ld. 50000h	SIG-9057001	<b>80,22 €</b>
---------------------------------	----------------------	-------------	----------------

L x B x H 17 x 5,3 x 2,8 cm

### Empfänger DC/DC, 4-Kanal

Lichtstreifen dimmen und 1-4 Farben steuern	max. 4x 120W (24V)	SIG-9054101	<b>80,22 €</b>
---	--------------------	-------------	----------------

L x B x H 16,6 x 5,4 x 2,3 cm

### Empfänger DC/DC, 5-Kanal

Lichtstreifen dimmen und 1-5 Farben steuern	max. 480W (24V)	SIG-9057101	<b>95,20 €</b>
---	-----------------	-------------	----------------

L x B x H 17 x 5,9 x 2,9 cm

### Konstantstrom Netzteil 1-farbig

für einfarbige Lichtstreifen bis 1000 mA	flickerfrei	SIG-9057201	<b>76,78 €</b>
--	-------------	-------------	----------------

L x B x H 21 x 5 x 3,2 cm

### MCU Drehdimmer einfarbig

eingebaute DALI-Bus-Stromversorgung für bis zu 50 einfarbigen DALI-Steuerungen		SIG-9054401	<b>95,20 €</b>
--	--	-------------	----------------

L x B x H 8 x 8 x 5,3 cm

### MCU Drehdimmer Tunable White

eingebaute DALI-Bus-Stromversorgung für bis zu 50 Tunable White DALI-Steuerungen		SIG-9054501	<b>97,33 €</b>
--	--	-------------	----------------

L x B x H 8 x 8 x 5,3 cm

### MCU Drehdimmer RGB

eingebaute DALI-Bus-Stromversorgung für bis zu 50 RGB DALI-Steuerungen		SIG-9054601	<b>99,47 €</b>
--	--	-------------	----------------

L x B x H 8 x 8 x 5,3 cm

### MCU DALI-Steuerung RGB/W

kompatibel mit allen universal DALI-Mastern Anschluss direkt an DALI-Bus		SIG-9054801	<b>63,89 €</b>
---	--	-------------	----------------

L x B x H 7,1 x 7,1 x 1,4 cm

Farbe weiß

Material Kunststoff / Metall

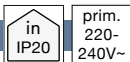

## DALI Steuerung / Netzteile

- Leistungsaufnahme in Bereitschaft: 0,5W

### Netzteil einfarbig

100 W	307 x 43 x 30 mm	Ld. 50000h	SIG-9057401	<b>128,11 €</b>
150 W	367 x 43 x 30 mm	Ld. 50000h	SIG-9057501	<b>140,96 €</b>

### Netzteil Tunable White

100 W	307 x 43 x 30 mm	Ld. 50000h	SIG-9057601	<b>132,40 €</b>
150 W	367 x 43 x 30 mm	Ld. 50000h	SIG-9057701	<b>145,22 €</b>

### Netzteil RGB

100 W	307 x 43 x 30 mm	Ld. 50000h	SIG-9057801	<b>145,22 €</b>
150 W	367 x 43 x 30 mm	Ld. 50000h	SIG-9057901	<b>153,78 €</b>

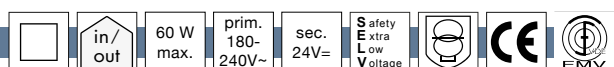

## DALI Powerline

- Flickerfrei
- hoher Dimmbereich: 1-100%
- Mindestlast 10% der Gesamtleistung
- geschützt vor Kurzschlüssen, Überlast und Überspannung
- Systemversion von DT6

### Treiber IP66

60 W	210 x 70 x 43 mm	Ld. 30000h	SK II	SIG-9209601	<b>96,02 €</b>
100 W	210 x 46 x 70 mm	Ld. 30000h	SK I	SIG-9209901	<b>115,29 €</b>
150 W	256 x 46 x 78 mm	Ld. 30000h	SK I	SIG-9209701	<b>179,44 €</b>
200 W	256 x 46 x 78 mm	Ld. 30000h	SK I	SIG-9209801	<b>170,89 €</b>

Farbe grau

Material Kunststoff / Metall

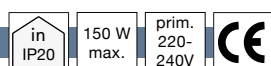

## Shaire WIFI

### Controller für Unterputzdosen

- Steuerung per App, Sprache oder Schalter
- Anschluss an bestehenden Lichtschalter

1 Kanal	150W max.	An / Aus	2.4GHz	SIG-9075101	<b>25,00 €</b>
2 Kanal	2x 150W max.	An / Aus	2.4GHz	SIG-9075201	<b>25,00 €</b>

B x H x T 4,6 x 4,6 x 1,9 cm

### Controller für Lichtstreifen

- WIFI steuerbarer Controller zum Steuern von 12 bis 24 V LED Streifen
- Leistung bis 8 A (192 W bei 24 V)
- Steuerung per APP oder Sprache: An/Aus, Dimmen

2 Kanäle	8A	Tunable White	2.4GHz	SIG-9074301	<b>25,00 €</b>
3 Kanäle	8A	RGB	2.4GHz	SIG-9074401	<b>25,00 €</b>
5 Kanäle	6A	RGB und Tunable White	2.4GHz	SIG-9074101	<b>25,00 €</b>

B x H x T 11,5 x 4,5 x 1,8 cm

Farbe weiß





## luxigent Funksteuerung

### 1-Kanal Funkhandfernbedienung

DIM	SIG-9050001	<b>31,87 €</b>
Tunable White	SIG-9050101	<b>34,00 €</b>
DIM PUK	SIG-9051901	<b>19,02 €</b>

L x B x H            14,1 x 3,5 x 9 cm  
 Ø x H                3,9 x 1,5 cm

### 4-Kanal Funkhandfernbedienung (4 Zonen mit je 3 Szenen)

DIM	SIG-9046501	<b>59,67 €</b>
Tunable White	SIG-9046601	<b>63,96 €</b>
RGB / RGB W	SIG-9046701	<b>61,80 €</b>

L x B x H            12 x 5,5 x 1,7 cm

### Kompatible 4-Kanal Funkhandfernbedienung (4 Zonen mit je 4 Szenen)

RGB und Tunable White	SIG-9052501	<b>81,07 €</b>
RGB / RGB W	SIG-9052601	<b>68,22 €</b>

L x B x H            15,3 x 5,2 x 1,9 cm



## luxigent Funksteuerung

- Funkfrequenz 868 MHz
- Reichweite 20-30 m

### 1-Kanal Wandfernbedienung Drehknopf

Tunable White	SIG-9047701	<b>61,80 €</b>
RGB	SIG-9047601	<b>52,78 €</b>

### 1-Kanal Wandfernbedienung Taster

DIM	SIG-9050501	<b>59,67 €</b>
-----	-------------	----------------

B x H x T            8,6 x 8,6 x 2,7 cm

Farbe                weiß

Lieferumfang  
**inklusive**        Batterie



## luxigent Funksteuerung

### für LED Panels mit fester Farbtemperatur

SIG-9052901	<b>63,96 €</b>
-------------	----------------

L x B x H            21 x 5 x 3,2 cm

Farbe                weiß

Material            Kunststoff PC

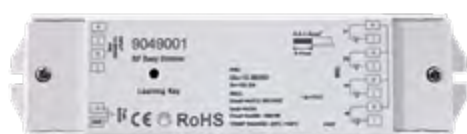

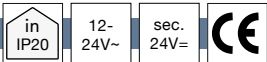

## luxigent Funksteuerung

### Universalempfänger 12-24V

5x 4A (96W bei 24V)	Ld. 50000h	SIG-9059001	<b>63,96 €</b>
5x 8A (192W bei 24V)	Ld. 50000h	SIG-9059101	<b>85,33 €</b>

L x B x H	14,5 x 4,7 x 1,6 cm 17 x 5,9 x 2,9 cm
-----------	--



### Universalempfänger mit integriertem LED Treiber für max. 8 Fernbedienungen

	SIG-9042601	<b>63,96 €</b>
--	-------------	----------------

L x B x H	21 x 5 x 3,2 cm
-----------	-----------------

Farbe	weiß
-------	------

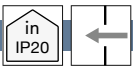

## ZigBee 3.0 / 2.4Ghz

- Philipshue Bridge erforderlich
- Batteriebetrieb
- 4 Funktionen über Philipshue App programmierbar
- Schaltereinsatz mit folgenden Schalterprogrammen kompatibel:
  - Gira: Standard55, E2, Event, Esprit
  - Jung: A500, Aplus
  - Merten: M-Smart, M-Arc, M-Plan
  - Berker: S1, B1, B3, B7 Glas

### ZigBee Wandfernbedienung Friends ofhue

CR2430	SIG-9056101	<b>48,98 €</b>
--------	-------------	----------------

L x B x H	8,1 x 8,1 x 1,4 cm
-----------	--------------------



## ZigBee 3.0 / 2.4Ghz

### ZigBee Controller für Lichtstreifen SC,TW,RGB, RGB/W, RGB/TW, 12-24V

5 x 4 A (5 x 96 W bei 24 V)	SIG-9055001	<b>53,24 €</b>
-----------------------------	-------------	----------------

L x B x H	14,5 x 4,6 x 1,6 cm
-----------	---------------------

Farbe	weiß
-------	------





## VADSBO Dimmer



### LED Drehdimmer 0-100%

1 – 200W	Einstellbar: minimale Dimmstufe	SIG-9032001	<b>96,96 €</b>
0 – 300W	Einstellbar: minimale und maximale Dimm- stufe / Eliminieren von Flimmer / Boost für trögstartende Verbrau- cher	SIG-9032101	<b>124,73 €</b>

B x H x T	8,4 x 8,4 x 4,5 cm 8,7 x 8,7 x 4,3 cm
T	2,1 cm
Farbe	weiß

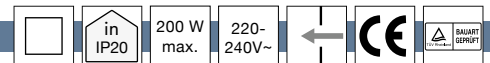

## LED Tastdimmer mit Neutraleiter, 0-100%



1 – 200W	Einstellbar: minimale Dimmstufe	SIG-9032201	<b>96,96 €</b>
1 – 440W	Einstellbar: minimale Dimmstufe	SIG-9032301	<b>124,73 €</b>

Ø x T	5,6 x 2,2 cm
Farbe	weiß



## Anwesenheitsdetektor mit Tageslichtsensor 1-10V

- Nachlaufzeit von 5 Sekunden bis 30 Minuten einstellbar,
- Standby-Dimmwert einstellbar (10/20/30/50%)
- Erfassungsfläche (Ø x H): max.18 x 10 Meter
- Tageslichtsensor integriert
- Mikrowellen-Frequenz: 5,8 GHz +/- 75 Mhz

Schaltleistung: 800W (kapazitive) bzw. 2000W (ohmsche)	NO-7500141216	<b>94,44 €</b>
---	---------------	----------------

L x B x H	10,2 x 4,5 x 2,8 cm
-----------	---------------------

Aufbaugehäuse IP20	NO-7500012016	<b>25,69 €</b>
--------------------	---------------	----------------

Aufbaugehäuse IP65	NO-7500026500	<b>33,33 €</b>
--------------------	---------------	----------------

L x B x H	10,7 x 10,7 x 6 cm
L x H	11,3 x 9,5 cm

Farbe	weiß
-------	------





## Tageslichtsensor 1-10V

- Dimmbereich: 10% bis 100%
- passt die Leistung angesteuerter Leuchten an die Umgebungshelligkeit an
- sorgt für stets gleichhelle Räume,

Dimmung 1 - 10V NO-7500121016 **72,22 €**

Ø x H 1,8 x 4,8 cm

Anschlusskabel

L 80 cm

Farbe weiß

Material Kunststoff PC

Lieferumfang

**inklusive** Aufbaugehäuse, Befestigungsklammer

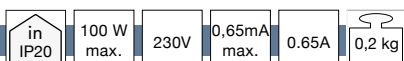

## Casambi Modul Phasenabschnittsdimmer

- Schalten und stufenloses Dimmen aller dimmbaren Leuchtmittel
- Nur eine Lastart / einen Lampentyp anschließen!
- Leuchten pro Netzwerk: <=127
- Ausgangsleistung: HV-Halogen und AC LED max. 100W / 230VAC
- dimmbare LED: max. 50W / 115VAC
- Ausgangsstrom: max. 0,22A
- Mindestlast: 1W
- Drahtlose Steuerung über iOS oder Android-App
- Funksignal: 2,4 ... 2,483 GHz (4 dBm)
- Kein Gateway benötigt (optionale Einrichtung möglich)!

ARD-800838 **89,07 €**

B x H x T 3,63 x 1,4 x 3,63 cm

Farbe weiß

Material Kunststoff / Metall

Lieferumfang

**inklusive** Antenne

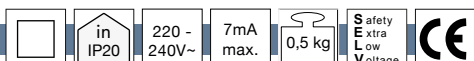

## Casambi Modul 0-10V - analog

- Schalten und Dimmen von RGB, RGBW und Tunable White
- Leuchten pro Netzwerk: <= 127
- Drahtlose Steuerung über iOS- oder Android-App
- Nur mit Zwischen-Relais benutzen!
- Signaleingang: Bluetooth 4.0 lite @ Smart-Geräte
- Funksignal: 2,4 ... 2,483 GHz (4 dBm)
- Gateway wird nicht benötigt (optionale Einrichtung möglich).
- Einbau-Version
- Auch steuerbar über Netzschalter oder Wandschalter RWBT XPRESS und RW...EBT

ARD-800589 **106,62 €**

L x B x H 5,66 x 3,58 x 2,26 cm

Bohrlochabstand oben

L 4,95 cm

Farbe weiß

Lieferumfang

**inklusive** Antenne, Empfänger, Konverter, Bluetooth Modul



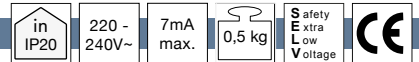

## Casambi Modul DALI



- Schalten und Dimmen von RGB, RGBW und Tunable White
- Leuchten pro Netzwerk: <=127
- Drahtlose Steuerung über iOS- oder Android-App
- DALI Device Typ6 wird vorausgesetzt,
- Signaleingang: Bluetooth 4.0 lite @ Smart-Geräte
- Funksignal: 2,4 ... 2,483 GHz (4 dBm)
- Gateway wird nicht benötigt (optionale Einrichtung möglich).
- Einbau-Version
- Auch steuerbar über Netzschalter oder Wandschalter RWBT XPRESS und RW...EBT

1 Kanal	ARD-800687	<b>105,87 €</b>
2 Kanal	ARD-800682	<b>106,62 €</b>
3 Kanal	ARD-800683	<b>106,62 €</b>
4 Kanal	ARD-800681	<b>106,62 €</b>

L x B x H 5,66 x 3,58 x 2,26 cm

Bohrlochabstand oben

L 4,95 cm

Farbe weiß

Lieferumfang

**inklusive** Antenne, Empfänger, Konverter, Bluetooth Modul

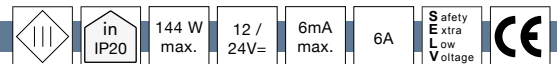

## Casambi Modul PWM



RGB	ARD-800389	<b>122,11 €</b>
RGB-W	ARD-800386	<b>122,11 €</b>
tunable white	ARD-800388	<b>122,11 €</b>

L x B x H 7,26 x 3 x 1,8 cm

Bohrlochabstand oben

L 6,46 cm

Farbe weiß

Lieferumfang

**inklusive** Antenne, Empfänger, Konverter, Bluetooth Modul



## Casambi Modul DALI (TW, RGB, RGB+W) 0-10V – analog / IP65

ARD-808685 **143,20 €**

L x B x H 10 x 3,8 x 2,4 cm

Bohrlochabstand oben

L 9 cm

Material Kunststoff / Metall

Lieferumfang

**inklusive** Anschlusskabel, Antenne, Empfänger, Konverter, Verbindungskabel, Bluetooth Modul





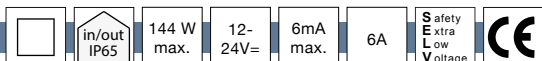

## 4-Kanal Dimmer PWM / IP65

- IP65 geschützte Bluetooth 4-Kanal-Dimm-Schnittstelle mit PWM Steuerungsausgang.
- Geeignet für Feuchträume und den Außenbereich.
- Betrieb mit ungefährlicher Niedervolt-Spannung (12-48V DC, SELV).
- Vielseitig nutzbar und konfigurierbar mit CASAMBI App.
- Funk-Signal: Bluetooth 4.0 lite @ Smart-Geräte
- Max. Ausgangsleistung 144W.
- PWM-Frequenz: 400Hz
- Lieferung mit integrierter Antenne und 2 festen Gummi-Anschlussleitungen (je 15cm).
- Gateway wird nicht benötigt (optionale Einrichtung möglich).
- 4 Kanäle konfigurierbar durch Profilauswahl:
  - TunableWhite
  - RGBW
  - 1, 2 und 4 unabhängige Kanäle)



ARD-808885 **156,91 €**

L x B x H	10 x 3,8 x 2,4 cm
Farbe	schwarz
Material	Kunststoff / Metall
Lieferumfang <b>inklusive</b>	Anschlusskabel, Antenne, Empfänger, Konverter, Verbindungskabel, Bluetooth Modul

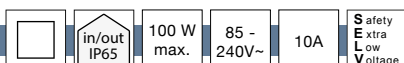

## Dimmer IP65

- IP65 geschützte Schnittstelle zum komfortablen Bedienen mit Smart-Devices zur Regelung von LED-Netzteilen und Verbrauchern mit Phasenabschnitt-Dimmung
- Geeignet für Feuchträume und den Außenbereich.
- Breiter Eingangs-Spannungs-Bereich: 85 bis 240V AC.
- Vielseitig nutzbar und konfigurierbar mit CASAMBI App.
- Zum Betrieb von dimmbaren b- Glühlampen, Netz-Halogenlampen b- LED-Lampen (Retrofit-LED) b- Kompaktleuchtstofflampen (CFL-Lampen) b- Netz-LED-Modulen b- Betriebsgeräten für LEDs und 12 V DChalogenlampen
- Ausführung mit beidseitiger Gummi-Anschlussleitung (jeweils 15cm Länge).
- Funksignal: 2,4 ... 2,483 GHz (4 dBm)
- Kein Gateway benötigt (optionale Einrichtung möglich)!
- Optional ist die Ansteuerung auch über einen Licht-Taster möglich.
- Max. Ausgangsleistung:
  - @115V AC: 1 ... 50W
  - @230V AC: 1 ... 100W
  - Netzstrom: max. 0,43 A (inkl. Blindstrom), Einschaltstrom max. 10 A (100 ms)

Phasenabschnittsdimmung **ARD-808798 121,84 €**

L x B x H	10 x 3,7 x 2,4 cm
Anschlusskabel	
L	15 cm
Bohrlochabstand oben	
L	9 cm
Farbe	schwarz
Material	Kunststoff / Metall
Lieferumfang <b>inklusive</b>	Anschlusskabel, Antenne, Empfänger, Konverter, Verbindungskabel, Bluetooth Modul



## Casambi Modul DALI (TW, RGB, RGB+W) , 0-10V – analog IP65

IP65 geschützte Schnittstelle zum komfortablen Bedienen mit Smart-Devices zur Regelung von LED-Netzteilen mit digitalem DALI- oder analogem 0-10V Signal-Eingang.

- Geeignet für Feuchträume und den Außenbereich.
- Sendet DALI-Broadcast (1 Kanal), an DALI-Adresse 0...3 (mehrkanaig) und 0-10 V am SEC Ausgang.
- Vielseitig nutzbar und konfigurierbar mit CASAMBI App.
- Konfigurieren der anderen Schnittstellen-Typen möglich:
  - - DALI: Tunable White, RGB, RGB+W, 1..4 Kanal
  - - 0-10 V
- Nutzung des geschalteten Netzausgangs in Abhängigkeit mit dem gewählten Profil.
- Die Verwendung des geschalteten Netzausgangs ist nur mit Relais zulässig!
- Bei 0-10 V: Vollständige Abschaltung über Relais.
- Ausführung mit beidseitiger Gummi-Anschlussleitung (jeweils 15cm Länge).
- Funksignal: 2,4 ... 2,483 GHz (4 dBm)
- Kein Gateway benötigt (optionale Einrichtung möglich)!
- Verschmutzungsgrad: 3



ARD-808685 **143,20 €**

L x B x H 10 x 3,8 x 2,4 cm

Bohrlochabstand oben

L 9 cm

Material Kunststoff / Metall

Lieferumfang Anschlusskabel, Antenne, Empfänger, Konverter, Verbindungskabel, Bluetooth Modul  
**inklusive**

## Lastrelais 230V / 10A

zur Lasterweiterung der Module 1 - 10V und DALI

- Für Einbau und AP-Montage mit Handbetätigung und Schaltstellungsanzeige.
- Steuerleistungsbedarf 2,5 W.
- Maximale Last:
  - Glühlampen, Halogenlampen: 2300W
  - Leuchtstofflampen mit KVG in DUO-Schaltung oder unkompenziert: 2300VA
  - Leuchtstofflampen mit KVG parallel kompensiert oder mit EVG: 500VA
  - 230V-LED Lampen: 200W
- Prüfspannung Kontakt/Kontakt: 2000V, Prüfspannung Steueranschlüsse/Kontakt: 4000V
- Die Universal-Steuerspannung UC deckt den Spannungsbereich 8-253V AC 50-60Hz und 10-230V DC ab
- Nennschaltleistung:
  - 10A / 250V AC
  - 6A / 400V AC
- Max. Schaltstrom DC1: 12V DC/ 24V DC: 8A
- Schalthäufigkeit max.: 1000x pro Stunde
- Schließverzögerung: 10-20ms



ARD-808940 **114,13 €**

L x B x T 5 x 2,6 x 3,2 cm

Bohrlochabstand oben

L 9 cm

Material Kunststoff / Metall



## Taster Interface

- CASAMBI fähiges Taster-Interface für den Einbau in Unterputzwand-dosen.
- Anschluss von bis zu 4 Wandtastern zur Ansteuerung des Funkausgangs.
- Die 4 Eingänge für Taster (Schließer) sind frei programmierbar.
- Steuerung von Szenen, Leuchten, Lichtfarben und mehr.
- Vielseitig nutzbar und konfigurierbar mit CASAMBI App.
- Funksignal: 2,4 ... 2,483 GHz (4 dBm)
- Reichweite: max. 30 Meter.
- Schutzfunktion: integrierter Kurzschluss-Schutz
- Modul mit integrierter Antenne. Diese darf nicht mit Metallgehäusen verdeckt werden.
- Hinweis: Taster müssen entsprechend Versorgungsspannung (Netzpotential) isoliert sein!



ARD-808929    **197,33 €**

Ø x T            5,3 x 2,1 cm

Farbe            blau

Material        Kunststoff / Metall

Lieferumfang

**inklusive**      Funksender, Bluetooth Modul



## Bewegungs- und Helligkeitssensor

- Kombiniertes Bewegungs- und Umgebungslicht-Sensor für den Einbau in Hohldecken oder Dosen (Einbau-Durchmesser 2,5 bis 2,7cm).
- Konzipiert zur Ansteuerung von CASAMBI Netzwerkgeräten.
- Der Sensor gibt bei Bewegung ein steuerndes Funksignal an das angebundene CASAMBI-Netzwerk.
- Frontseitiger IP44 Schutz gegen Feuchtigkeit und Fremdkörper - geeignet zB. für Küchen, Bäder oder den geschützten Eingangsbereich.
- Reichweite des Sensors: max. 5 Meter (bei 100° horizontalem Erfassungswinkel in 64 Zonen)
- Bluetooth-Funk-Signal: 2,4 - 2,483 GHz (4 dBm)
- Auf Anfrage ist ein optionales Aufbau-Gehäuse erhältlich (Art. Nr. ARD-800742)

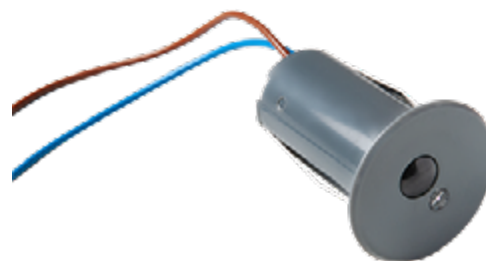

grau	ARD-808931	<b>273,33 €</b>
weiß	ARD-808930	<b>273,33 €</b>
schwarz	ARD-808932	<b>273,33 €</b>

Ø x L            3,8 x 4,8 cm

Ø                2,5 cm

Material        Kunststoff / Metall

Lieferumfang

**inklusive**      Anschlusskabel, Funksender, Bluetooth Modul



## 3-Phasen Strom- schienensysteme

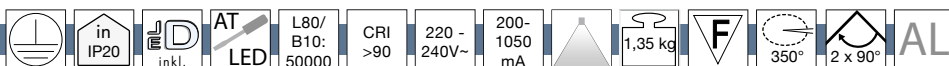

### LED 3-Phasenstrahler TL-A

- Standard oder DALI dimmbar
- Chipversionen 15mm und 19mm
- Gehäuse Aluminium
- Kühlung passiv
- Lieferbare Reflektor Abstrahlwinkel 16°/24°/36°/60°
- Lieferbare Gehäusefarben silber/weiß/schwarz (RAL auf Anfrage)
- Lieferung inkl, passendem 3-Phasenadapter
- Gewährleistung 5 Jahre
- Lichtfarbe 830, 835 und 840 sowie branchenspezifische Farbtemperaturen auf Anfrage

**15mm Philips Chip Fortimo SLM Gen 6/7 LES,  
Lichtfarben: 927 - 930 - 935 - 940**

9,3W bis 40W    200mA bis 1050mA    950lm bis 4350lm    TL-A-L15    ab 149,00 €

**19mm Philips Chip Fortimo SLM Gen 6/7 LES,  
Lichtfarben: 927 - 930 - 935 - 940**

14,2W bis 39W    350mA bis 1050mA    1710lm bis 4730lm    TL-A-L19    ab 165,00 €

#### Abmessungen

B x H                    12 x 16 cm

#### Material

Aluminium

#### Lieferumfang

Betriebsgerät, Reflektor



**SHOPLIGHT** by KS



Konfigurieren Sie Ihre Leuchte online unter:  
[business.ks-licht.de/Shopligh-Konfigurator](https://business.ks-licht.de/Shopligh-Konfigurator)

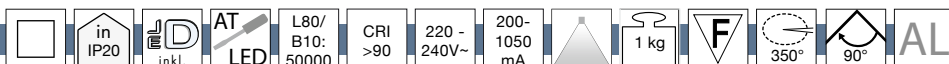

### LED 3-Phasenstrahler TL-D

- Standard oder DALI dimmbar
- Chipversionen 15mm und 19mm
- Gehäuse Aluminium
- Kühlung passiv
- Lieferbare Reflektor Abstrahlwinkel 16°/24°/36°/60°
- Lieferbare Gehäusefarben silber/weiß/schwarz (RAL auf Anfrage)
- Lieferung inkl, passendem 3-Phasenadapter
- Gewährleistung 5 Jahre
- Lichtfarbe 830, 835 und 840 sowie branchenspezifische Farbtemperaturen auf Anfrage

**15mm Philips Chip Fortimo SLM Gen 6/7 LES,  
Lichtfarben: 927 - 930 - 935 - 940**

9,3W bis 40W    200mA bis 1050mA    950lm bis 4350lm    TL-D-L15    ab 139,00 €

**19mm Philips Chip Fortimo SLM Gen 6/7 LES,  
Lichtfarben: 927 - 930 - 935 - 940**

14,2W bis 39W    350mA bis 1050mA    1710lm bis 4730lm    TL-D-L19    ab 149,00 €

#### Abmessungen

B x H                    22,7 x 16,5 cm

#### Material

Aluminium

#### Lieferumfang

Betriebsgerät, Reflektor



**SHOPLIGHT** by KS



Konfigurieren Sie Ihre Leuchte online unter:  
[business.ks-licht.de/Shopligh-Konfigurator](https://business.ks-licht.de/Shopligh-Konfigurator)

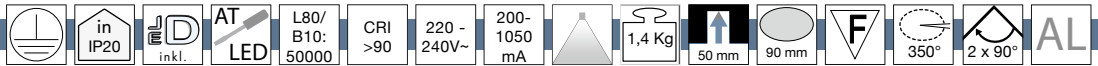

### LED 3-Phasenstrahler TL-B

- Standard oder DALI dimmbar
- Chipversionen 15mm und 19mm
- Gehäuse Aluminium
- Kühlung passiv
- Lieferbare Reflektor Abstrahlwinkel 16°/24°/36°/60°
- Lieferbare Gehäusefarben silber/weiß/schwarz (RAL auf Anfrage)
- Lieferung inkl, passendem 3-Phasenadapter
- Gewährleistung 5 Jahre
- Lichtfarbe 830, 835 und 840 sowie branchenspezifische Farbtemperaturen auf Anfrage



#### 15mm Philips Chip Fortimo SLM Gen 6/7 LES, Lichtfarben: 927 - 930 - 935 - 940

9,3W bis 40W    200mA bis 1050mA    950lm bis 4350lm    TL-B\_L15    **ab 149,00 €**

#### 19mm Philips Chip Fortimo SLM Gen 6/7 LES, Lichtfarben: 927 - 930 - 935 - 940

14,2W bis 39W    350mA bis 1050mA    1710lm bis 4730lm    TL-B-L19    **ab 165,00 €**

# SHOPLIGHT by KS



Konfigurieren Sie Ihre Leuchte online unter:  
[business.ks-licht.de/Shoplight-Konfigurator](https://business.ks-licht.de/Shoplight-Konfigurator)

#### Abmessungen

B x H                    26 x 15,9 cm

Ø x T                    9 x 5 cm

Material                Aluminium

Lieferumfang        Betriebsgerät, Reflektor



### LED 3-Phasenstrahler TL-E

- Standard oder DALI dimmbar
- Chipversionen 15mm und 19mm
- Gehäuse Aluminium
- Kühlung passiv
- Lieferbare Reflektor Abstrahlwinkel 16°/24°/36°/60°
- Lieferbare Gehäusefarben silber/weiß/schwarz (RAL auf Anfrage)
- Lieferung inkl, passendem 3-Phasenadapter
- Gewährleistung 5 Jahre
- Lichtfarbe 830, 835 und 840 sowie branchenspezifische Farbtemperaturen auf Anfrage



#### 15mm Philips Chip Fortimo SLM Gen 6/7 LES, Lichtfarben: 927 - 930 - 935 - 940

9,3W bis 40W    200mA bis 1050mA    950lm bis 4350lm    TL-E-L15    **ab 125,00 €**

#### 19mm Philips Chip Fortimo SLM Gen 6/7 LES DALI-dimmbar, Lichtfarben: 927 - 930 - 935 - 940

14,2W bis 39W    350mA bis 1050mA    1710lm bis 4730lm    TL-E-L19    **ab 135,00 €**

# SHOPLIGHT by KS



Konfigurieren Sie Ihre Leuchte online unter:  
[business.ks-licht.de/Shoplight-Konfigurator](https://business.ks-licht.de/Shoplight-Konfigurator)

#### Abmessungen

B x H                    16 x 15,5 cm

Material                Aluminium

Lieferumfang        Betriebsgerät, Reflektor



### LED 3-Phasenstrahler TL-F

- Standard oder DALI dimmbar
- Chipversionen 15mm und 19mm
- Gehäuse Aluminium
- Kühlung passiv
- Lieferbare Reflektor Abstrahlwinkel 16°/24°/36°/60°
- Lieferbare Gehäusefarben silber/weiß/schwarz (RAL auf Anfrage)
- Lieferung inkl. passendem 3-Phasenadapter
- Gewährleistung 5 Jahre
- Lichtfarbe 830, 835 und 840 sowie branchenspezifische Farbtemperaturen auf Anfrage

#### 15mm Philips Chip Fortimo SLM Gen 6/7 LES, Lichtfarben: 927 - 930 - 935 - 940

9,3W bis 40W    200mA bis 1050mA    950lm bis 4350lm    TL-F-L15    ab 139,00 €

#### 19mm Philips Chip Fortimo SLM Gen 6/7 LES, Lichtfarben: 927 - 930 - 935 - 940

14,2W bis 39W    350mA bis 1050mA    1710lm bis 4730lm    TL-F-L19    ab 149,00 €

Abmessungen

B x H                      16 x 15,5 cm

Material

Aluminium

Lieferumfang

Betriebsgerät, Reflektor



## SHOPLIGHT



Konfigurieren Sie Ihre Leuchte online unter:  
[business.ks-licht.de/Shopligh-Konfigurator](http://business.ks-licht.de/Shopligh-Konfigurator)







## LED 3-Phasenstrahler TL-G

Standard oder DALI dimmbar

- Chipversionen 15mm und 19mm
- Gehäuse Aluminium
- Kühlung passiv
- Lieferbare Reflektor Abstrahlwinkel 16°/24°/36°/60°
- Lieferbare Gehäusefarben silber/weiß/schwarz (RAL auf Anfrage)
- Lieferung inkl, passendem 3-Phasenadapter
- Gewährleistung 5 Jahre
- Lichtfarbe 830, 835 und 840 sowie branchenspezifische Farbtemperaturen auf Anfrage

**15mm Philips Chip Fortimo SLM Gen 6/7 LES,  
Lichtfarben: 927 - 930 - 935 - 940**

9,3W bis 40W    200mA bis 1050mA    950lm bis 4350lm    TL-G-L15    ab **135,00 €**

**19mm Philips Chip Fortimo SLM Gen 6/7 LES,  
Lichtfarben: 927 - 930 - 935 - 940**

14,2W bis 39W    350mA bis 1050mA    1710lm bis 4730lm    TL-G-L19    ab **149,00 €**

Abmessungen

B x H                      8,5 x 19 cm

Material

Aluminium

Lieferumfang

Betriebsgerät, Reflektor



**SHOPLIGHT** by KS



Konfigurieren Sie Ihre Leuchte online unter:  
[business.ks-licht.de/Shoplight-Konfigurator](https://business.ks-licht.de/Shoplight-Konfigurator)

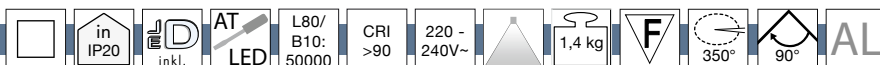

## LED-Rasteranhangleuchte RH-B

- Chipversionen 15mm und 19mm
- Gehäuse Aluminium
- Kühlung passiv
- Lieferbare Reflektor Abstrahlwinkel 16°/24°/36°/60°
- Lieferbare Gehäusefarben silber/weiß/schwarz (RAL auf Anfrage)
- Lieferung inkl, 3,0 m Eurozuleitung
- Gewährleistung 5 Jahre
- Lichtfarbe 830, 835 und 840 sowie branchenspezifische Farbtemperaturen auf Anfrage

**15mm Philips Chip Fortimo SLM Gen,6/7 LES,  
Lichtfarben: 927 - 930 - 935 - 940**

9,3W bis 40W    200mA bis 1050mA    950lm bis 4350lm    RH-B-L15    ab **148,00 €**

**19mm Philips Chip Fortimo SLM Gen 6/7 LES,  
Lichtfarben: 927 - 930 - 935 - 940**

14,2W bis 39W    350mA bis 1050mA    1710lm bis 4730lm    RH-B-L19    ab **159,00 €**

Kopf

Ø x H                      8,2 x 11,1 cm

Material

Aluminium

Lieferumfang

Betriebsgerät, Reflektor



**SHOPLIGHT** by KS



Konfigurieren Sie Ihre Leuchte online unter:  
[business.ks-licht.de/Shoplight-Konfigurator](https://business.ks-licht.de/Shoplight-Konfigurator)

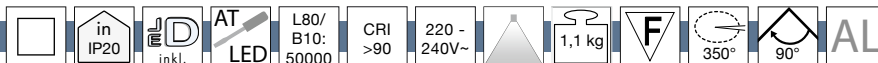

## LED-Rasteranhängeleuchte RH-A

- Chipversionen 15mm und 19mm
- Gehäuse Aluminium
- Kühlung passiv
- Lieferbare Reflektor Abstrahlwinkel 16°/24°/36°/60°
- Lieferbare Gehäusefarben silber/weiß/schwarz (RAL auf Anfrage)
- Lieferung inkl. 3,0 m Eurozuleitung
- Gewährleistung 5 Jahre
- Lichtfarbe 830, 835 und 840 sowie branchenspezifische Farbtemperaturen auf Anfrage

### 15mm Philips Chip Fortimo SLM Gen,6/7 LES, Lichtfarben: 927 - 930 - 935 - 940

9,3W bis 40W    200mA bis 1050mA    950lm bis 4350lm    RH-A-L15    **ab 149,00 €**

### 19mm Philips Chip Fortimo SLM Gen 6/7 LES, Lichtfarben: 927 - 930 - 935 - 940

14,2W bis 39W    350mA bis 1050mA    1710lm bis 4730lm    RH-A-L19    **ab 159,00 €**

## SHOPLIGHT by GKS



Kopf Ø x H	10,5 x 12,2 cm
Material	Aluminium
Lieferumfang	Betriebsgerät, Reflektor

Konfigurieren Sie Ihre Leuchte online unter:  
[business.ks-licht.de/Shoplight-Konfigurator](http://business.ks-licht.de/Shoplight-Konfigurator)



## Langfeld LED-Linsenleuchte

- Multipower 4-stufig
- Abstrahlwinkel 90°, optional 60°, 120° oder asymmetrisch
- Gehäuse Weiß, optional schwarz

### CRI > 80

14 / 16 / 18 / 20W	2200 / 2600 / 2900 / 3200lm	4000K	FL-SSL113010LM.3284M	<b>122,40 €</b>
35 / 40 / 45 / 50W	5600 / 6400 / 7200 / 8000lm	3000K	FL-SSL143010LM.8083M	<b>159,73 €</b>
35 / 40 / 45 / 50W	5600 / 6400 / 7200 / 8000lm	4000K	FL-SSL143010LM.8084M	<b>159,73 €</b>

### CRI > 90

14 / 16 / 18 / 20W	2100 / 2400 / 2700 / 3000lm	4000K	FL-SSL113010LM.3094M	<b>130,40 €</b>
35 / 40 / 45 / 50W	5250 / 6000 / 6750 / 7500lm	3000K	FL-SSL143010LM.7593M	<b>167,73 €</b>
35 / 40 / 45 / 50W	5250 / 6000 / 6750 / 7500lm	4000K	FL-SSL143010LM.7594M	<b>167,73 €</b>

L x B x H x T    60 x 6 x 1,1 x 1,1 cm  
149,7 x 6 x 1,1 x 1,1 cm

Farbe	weiß
Material	Aluminium
Lieferumfang	<b>inklusive</b> 3-Phasen-Adapter, Betriebsgerät

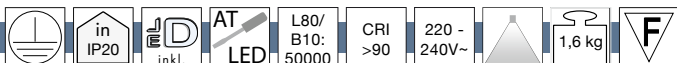

## LED Linearleuchte LF-A



- Standard oder DALI oder Casambi dimmbar
- 2 Lichtfarben (3000K oder 4000K)
- Gehäuse Aluminium
- Kühlung passiv
- Lieferbare Gehäusefarben silber/weiß/schwarz (RAL auf Anfrage)
- Lieferung inkl. passendem 3-Phasenadapter
- Gewährleistung 5 Jahre

### Asymmetrisch links 20°

Lichtfarben: 830 - 840

19,5W bis 40W 500mA bis 1050mA 3100lm bis 5330lm LF-A-L20 ab 275,00 €

### Asymmetrisch rechts 20°

Lichtfarben: 830 - 840

19,5W bis 40W 500mA bis 1050mA 3100lm bis 5330lm LF-A-R20 ab 275,00 €

### Doppelt asymmetrisch 20°

Lichtfarben: 830 - 840

19,5W bis 40W 500mA bis 1050mA 3450lm bis 5950lm LF-A-D20 ab 275,00 €

### Eng strahlend 40°

Lichtfarben: 830 - 840

19,5W bis 40W 500mA bis 1050mA 3400lm bis 5850lm LF-A-40 ab 275,00 €

### Breit strahlend 95°

Lichtfarben: 830 - 840

19,5W bis 40W 500mA bis 1050mA 3400lm bis 5850lm LF-A-95 ab 275,00 €

### Breit strahlend satiniert 105°

Lichtfarben: 830 - 840

19,5W bis 40W 500mA bis 1050mA 3350lm bis 5750lm LF-A-105 ab 275,00 €

#### Abmessungen

B x H 119 x 5,5 cm

Material Aluminium

Lieferumfang Betriebsgerät

auf Anfrage

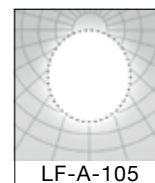
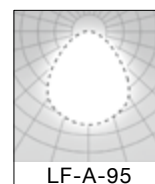



## EUTRAC® 3-Phasen Stromschiene Aufbau

### Stromschiene

- Das Produkt ist ENEC und VDE geprüft.
- Eutrac®-System - Die 5-Leiter Eutrac® Aufbauschiene mit drei getrennt schaltbaren Stromkreisen besteht aus einem stranggepressten Aluminiumprofil, das auch als Schutzleiter verwendet wird.
- Sie enthält zwei eingeschobene Strombahnen mit vier eingebetteten Kupferleitern von je 2,5mm<sup>2</sup> Querschnitt.
- Eine bauseitige Längenanpassung kann problemlos durch einfaches Abschneiden vorgenommen werden.
- Ein Rückschneiden oder Biegen der Kupferleiter ist nicht notwendig.
- Die Schiene hat vorgestanzte Befestigungs-Langlöcher und ist für den Gebrauch im Handbereich zugelassen.
- Auf Anfrage können wir Ihnen auch die patentierte EUTRAC Aufbauschiene mit Datenbus und entsprechenden Komponenten anbieten.
- Die EUTRAC Aufbauschiene mit Datenbus eröffnet die Möglichkeit der Ansteuerung von Leuchten mit dimm- oder schaltbaren elektronischen DALI-Betriebsgeräten. Bitte wenden Sie sich an unsere Planungsabteilung.

	silber	weiß	schwarz	
1000 mm	145102	1001510	145100	<b>49,51 €</b>
2000 mm	145202	1001511	145200	<b>90,00 €</b>
3000 mm	145302	1001512	145300	<b>141,00 €</b>

L x B x H	100 x 3,6 x 3,2 cm
	200 x 3,6 x 3,2 cm
	300 x 3,6 x 3,2 cm

### Endkappe

- Nur für EUTRAC 3 Phasen Stromschiene

	silber	weiß	schwarz	
	145594	1001527	145590	<b>4,00 €</b>

L x B x H	3,6 x 1,7 x 3,2 cm
-----------	--------------------

## EUTRAC® 3-Phasen Einspeiser

- Das Produkt ist VDE geprüft.
- An beliebiger Stelle auf der Schiene positionierbar.
- Nur für EUTRAC 3 Phasen Stromschiene

	silber	weiß	schwarz	
Mitteinspeiser	145534	1001515	145530	<b>44,75 €</b>
Einspeiser Erde links	145514	1001513	145510	<b>19,71 €</b>
Einspeiser Erde rechts	145524	1001514	145520	<b>19,71 €</b>

L x B x H	13 x 3,6 x 3,6 cm
	11,2 x 3,6 x 3,2 cm





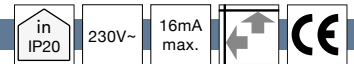

## EUTRAC® 3-Phasen Verbinder

- Das Produkt ist VDE geprüft.
- Mit Einspeisemöglichkeit
- Nur für EUTRAC 3 Phasen Stromschiene



	silber	weiß	schwarz	
Längsverbinder mit Einspeisemöglichkeit	145664	1001517	145660	<b>78,00 €</b>
Längsverbinder	145564	1001516	145560	<b>19,71 €</b>
L-Verbinder mit Einspeisemöglichkeit (Erde innen)	145684	1001521	145680	<b>65,00 €</b>
L-Verbinder mit Einspeisemöglichkeit (Erde außen)	145674	1001520	145670	<b>65,00 €</b>
T-verbinder mit Einspeisemöglichkeit (Erde innen links)	145634	1001518	145630	<b>89,00 €</b>
T-verbinder mit Einspeisemöglichkeit (Erde innen rechts)	145644	1001519	145640	<b>89,00 €</b>
X-verbinder mit Einspeisemöglichkeit (2 getrennte Stromkreise)	145694	1001522	145690	<b>130,00 €</b>
flexibler Verbinder	145584	1001524	145580	<b>89,00 €</b>

L x B x H	26 x 3,6 x 3,2 cm
	5,8 x 1,5 x 2,6 cm
	15 x 15 x 3,2 cm
	26 x 18,5 x 3,2 cm
	26 x 26 x 3,2 cm
	30,7 x 3,6 x 3,2 cm

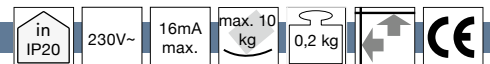

## EUTRAC® 3-Phasen Punktauslass

- Deckenrosette zur Aufnahme von Leuchten mit verbautem 3Phasen Hochvolt-Schienen Adapter.

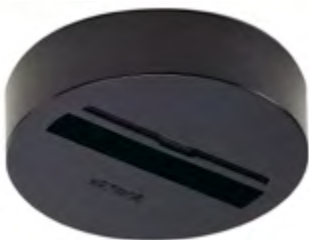

	silber	weiß	schwarz	
	145834	1001526	145830	<b>104,00 €</b>

Ø x H	11,9 x 3,1 cm
-------	---------------

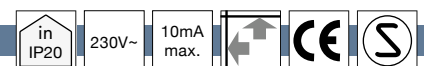

## EUTRAC® 3-Phasen Pendelleuchten-Adapter

- Mit max. 5 kg belastbar.
- Inkl. Montagezubehör



	silber	weiß	schwarz	
Steckdose		1001525	145700	<b>94,00 €</b>
Leuchtenadapter	145994	1001542	145990	<b>19,71 €</b>

L x B x H	7,2 x 5,8 x 3,2 cm
	8 x 3,3 x 6,7 cm



## EUTRAC® 3-Phasen Abhängung

- Bauseits kürzbar, zu verwenden mit Pendelclip.
- Nur für EUTRAC 3 Phasen Stromschiene

	silber	weiß	schwarz	
60 cm	145724	1001529	145720	<b>39,00 €</b>
120 cm	145714	1001528	145710	<b>44,76 €</b>
Pendelclip	145734	1001530	145730	<b>11,40 €</b>
Stoßstellenverbinder	145604	1001523	145600	<b>21,76 €</b>

Ø x H	7 x 63,5 cm
	7 x 122 cm
L x B x H	50 x 3,6 x 1,9 cm
	10 x 3,6 x 1,9 cm



## EUTRAC® 3-Phasen-Flügelschiene Einbau

- Das Produkt ist ENEC und VDE geprüft
- Die Eutrac® Aufbauschiene mit drei getrennt schaltbaren Stromkreisen besteht aus einem stranggepressten Aluminiumprofil, das auch als Schutzleiter verwendet wird.
- Eutrac®-System Die 5-Leiter Eutrac® Aufbauschiene mit drei getrennt schaltbaren Stromkreisen besteht aus einem stranggepressten Aluminiumprofil, das auch als Schutzleiter verwendet wird.
- Sie enthält zwei eingeschobene Strombahnen mit vier eingebetteten Kupferleitern von je 2,5mm<sup>2</sup> Querschnitt.
- Eine bauseitige Längenanpassung kann problemlos durch einfaches Abschneiden vorgenommen werden.
- Ein Rückschneiden oder Biegen der Kupferleiter ist nicht notwendig.
- Die Schiene hat vorgestanzte Befestigungs-Langlöcher und ist für den Gebrauch im Handbereich zugelassen.
- Eine bauseitige Längenanpassung kann problemlos durch einfaches Abschneiden vorgenommen werden.
- Ein Rückschneiden oder Biegen der Kupferleiter ist nicht notwendig.
- Die Schiene hat vorgestanzte Langlöcher zur Befestigung und ist für den Gebrauch im Handbereich zugelassen.

200 cm weiß	(Preis pro Stück)	1001531	<b>121,00 €</b>
300 cm weiß	(Preis pro Stück)	1001532	<b>201,00 €</b>

L x B x H	200 x 5,9 x 4,1 cm
	300 x 5,9 x 4,1 cm

Endkappe mir Deckenauflage	1001538	<b>7,64 €</b>
----------------------------	---------	---------------

L x B x H	2,7 x 6 x 3,2 cm
L x B x T	200 x 4 x 4,1 cm
	300 x 4 x 4,1 cm

Farbe	weiß
-------	------

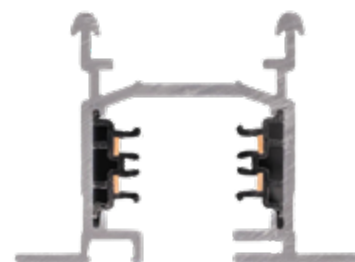



## Einspeiser und Verbinder für EUTRAC® Einbaustromschienen

Mit umlaufender Deckenauflage.

Einspeiser (Erde links) weiß	1001533	<b>32,51 €</b>
Einspeiser (Erde rechts) weiß	1001534	<b>32,51 €</b>

L x B x H 12,2 x 6 x 3,4 cm

- Innenliegend.
- Mechanischer und elektrischer Längsverbinder.

Längsverbinder	1001539	<b>27,24 €</b>
----------------	---------	----------------

Verbinder

L x B x H 6,2 x 2,5 x 2,7 cm

- Mit umlaufender Deckenauflage.
- Mit Einspeisemöglichkeit.

L - Verbinder (Erde innen) weiß	1001537	<b>78,00 €</b>
---------------------------------	---------	----------------

L - Verbinder (Erde außen) weiß	1001536	<b>78,00 €</b>
---------------------------------	---------	----------------

L x B x H 16 x 16 x 3,2 cm

Farbe weiß



## Montagezubehör für EUTRAC® Einbaustromschienen

- Für bauseitige Schnellabhänger.

Federclips	145551	<b>13,20 €</b>
------------	--------	----------------

L x B x H 2 x 1 x 2,5 cm

Farbe weiß

Material Stahl







## Global Trac® 3-Phasen Stromschiene Aufbau

• Gewicht pro Laufmeter 0.94 kg

	silber	weiß	schwarz	
XTS 4100 1000 mm	NORDIC-9417039	NORDIC-9417041	NORDIC-9417040	<b>24,51 €</b>
XTS 4200 2000 mm	NORDIC-9417042	NORDIC-9417044	NORDIC-9417043	<b>48,51 €</b>
XTS 4300 3000 mm	NORDIC-9417045	NORDIC-9417047	NORDIC-9417046	<b>67,91 €</b>

L x B x H	100 x 3,15 x 3,25 cm
	200 x 3,15 x 3,25 cm
	300 x 3,15 x 3,25 cm

DA LI	silber	weiß	schwarz	
XTSC6100 1000 mm	NORDIC-9417030	NORDIC-9417032	NORDIC-9417031	<b>31,51 €</b>
XTSC6200 2000 mm	NORDIC-9417033	NORDIC-9417035	NORDIC-9417034	<b>59,51 €</b>
XTSC6300 3000 mm	NORDIC-9417036	NORDIC-9417038	NORDIC-9417037	<b>86,51 €</b>

L x B x H	100 x 3,15 x 3,25 cm
	200 x 3,15 x 3,25 cm
	300 x 3,15 x 3,25 cm

Endkappen	silber	weiß	schwarz	
XTS41	NORDIC-9417115	NORDIC-9417117	NORDIC-9417116	<b>1,91 €</b>

L Gesamt	2,1 cm
----------	--------



	silber	weiß	schwarz	
XTSA70 Fixpoint für Adapter bis max. 85mm	NORDIC-9417080	NORDIC-9417082	NORDIC-9417081	<b>22,51 €</b>
XTSA71 Einbaurahmen für Fixpoint	NORDIC-9417100	NORDIC-9417102	NORDIC-9417101	<b>18,51 €</b>

Ø x H	10 x 3,2 cm
Ø x T	13 x 6 cm

Anschlussöffnung sichtbarer Teil	
L	8,5 cm
Ø x H	13 x 0,2 cm

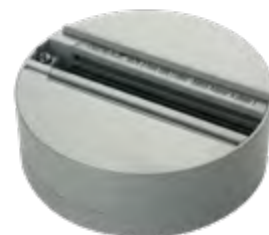

## Einspeiser für Global Trac® 3-Phasen Stromschienen



Einspeiser	grau	weiß	schwarz	
XTS11 Einspeisung rechts	NORDIC-9417112	NORDIC-9417114	NORDIC-9417113	<b>9,91 €</b>
XTS12 Einspeisung links	NORDIC-9417109	NORDIC-9417111	NORDIC-9417110	<b>9,91 €</b>
XTS14 Mitteleinspeisung	NORDIC-9417132	NORDIC-9417134	NORDIC-9417133	<b>26,51 €</b>
Gesamt	10,5 x 5,6 x 3,25 cm			
L x B x H	16,6 x 5,6 x 3,25 cm			
sichtbarer Teil	6,6 x 5,6 x 3,25 cm			
L x B x H	10 x 5,6 x 3,25 cm			

## Verbinder für Global Trac® 3-Phasen Stromschienen

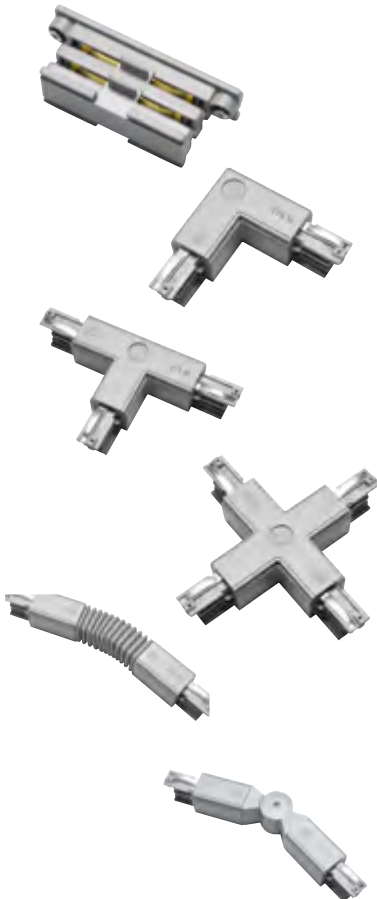

Verbinder	grau	weiß	schwarz	
XTS21 Verbinder	NORDIC-9417126	NORDIC-9417128	NORDIC-9417127	<b>6,91 €</b>
XTS34 L-Verbinder links	NORDIC-9417094	NORDIC-9417096	NORDIC-9417095	<b>26,51 €</b>
XTS35 L-Verbinder rechts	NORDIC-9417097	NORDIC-9417099	NORDIC-9417098	<b>26,51 €</b>
XTS36 T-Verbinder rechts (Strom außen)	NORDIC-9417163	NORDIC-9417165	NORDIC-9417164	<b>39,91 €</b>
XTS37 T-Verbinder links (Strom innen)	NORDIC-9417166	NORDIC-9417168	NORDIC-9417167	<b>39,91 €</b>
XTS39 T-Verbinder links (Strom außen)	NORDIC-9417169	NORDIC-9417171	NORDIC-9417170	<b>39,91 €</b>
XTS40 T-Verbinder rechts (Strom innen)	NORDIC-9417172	NORDIC-9417174	NORDIC-9417173	<b>39,91 €</b>
XTS38 Kreuzverbinder	NORDIC-9417193	NORDIC-9417195	NORDIC-9417194	<b>52,91 €</b>
XTS23 Flexible Verbinder	NORDIC-9417141	NORDIC-9417145	NORDIC-9417143	<b>49,51 €</b>
XTS24 Einstellbare Verbinder	NORDIC-9417142	NORDIC-9417146	NORDIC-9417144	<b>35,51 €</b>

L	12 cm
L x B x H x T	15,6 x 15,6 x 3,25 x 5,6 cm
L x B x H	15,6 x 28 x 3,25 cm
	28 x 28 x 3,25 cm
	35,3 x 5,6 x 3,25 cm
sichtbarer Teil	
L x B x H x T	9,1 x 9,1 x 3,25 x 5,6 cm
L x B x H	9,1 x 15 x 3,25 cm
L	15 x 15 x 3,25 cm
	22,3 cm



## Einspeiser für Global Trac® 3-Phasen Stromschienen DALI

Einspeiser DALI	grau	weiß	schwarz	
XTSC611 Einspeisung rechts	NORDIC-9417106	NORDIC-9417108	NORDIC-9417107	<b>18,51 €</b>
XTSC612 Einspeisung links	NORDIC-9417103	NORDIC-9417105	NORDIC-9417104	<b>18,51 €</b>
XTSC614 Mitteleinspeisung	NORDIC-9417129	NORDIC-9417131	NORDIC-9417130	<b>36,51 €</b>

L x B x H	15,5 x 5,6 x 3,25 cm 28 x 5,6 x 3,25 cm
sichtbarer Teil	
L x B x H	9 x 5,6 x 3,25 cm 15 x 5,6 x 3,25 cm

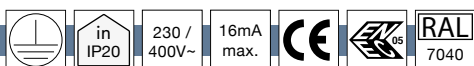

## Verbinder für Global Trac® 3-Phasen Stromschienen

Verbinder DALI	grau	weiß	schwarz	
XTSC621 Verbinder	NORDIC-9417123	NORDIC-9417125	NORDIC-9417124	<b>12,51 €</b>
XTSC634 L-Verbinder links	NORDIC-9417088	NORDIC-9417090	NORDIC-9417089	<b>36,51 €</b>
XTSC635 L-Verbinder rechts	NORDIC-9417091	NORDIC-9417093	NORDIC-9417092	<b>36,51 €</b>
XTSC636 T-Verbinder rechts (Strom außen)	NORDIC-9417175	NORDIC-9417177	NORDIC-9417176	<b>57,91 €</b>
XTSC637 T-Verbinder links (Strom innen)	NORDIC-9417178	NORDIC-9417180	NORDIC-9417179	<b>57,91 €</b>
XTSC639 T-Verbinder links (Strom außen)	NORDIC-9417181	NORDIC-9417183	NORDIC-9417182	<b>57,91 €</b>
XTSC640 T-Verbinder rechts (Strom innen)	NORDIC-9417184	NORDIC-9417186	NORDIC-9417185	<b>57,91 €</b>
XTSC638 Kreuzverbinder	NORDIC-9417190	NORDIC-9417192	NORDIC-9417191	<b>79,00 €</b>
XTSC623 FlexiBle Verbinder	NORDIC-9417138	NORDIC-9417140	NORDIC-9417139	<b>65,91 €</b>

L	12 cm
L x B x H x T	15,6 x 15,6 x 3,25 x 5,6 cm
L x B x H	15,6 x 28 x 3,25 cm 28 x 28 x 3,25 cm 35,3 x 5,6 x 3,25 cm
sichtbarer Teil	
L x B x H x T	9,1 x 9,1 x 3,25 x 5,6 cm
L x B x H x T	9,1 x 15 x 3,25 cm
L x B x H	15 x 15 x 3,25 cm
L	22,3 cm

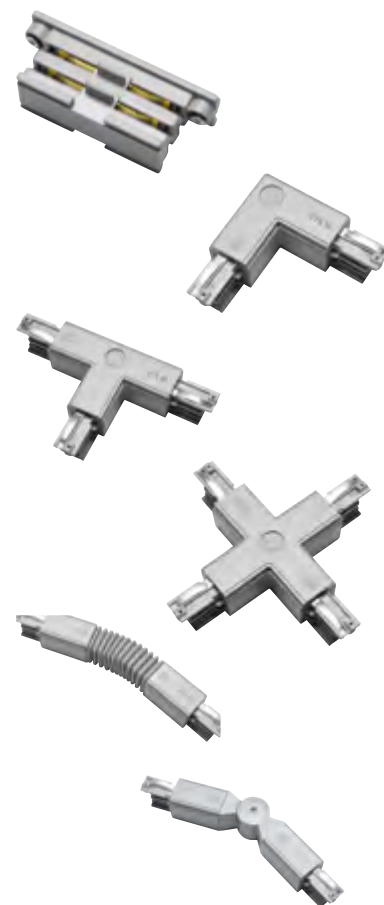



### Montagezubehör für Global Trac® 3-Phasen Stromschienen



Seilabhängungsset	grau	weiß	schwarz	
SPW12SK Seilabhängungsset 1,5m	NORDIC-9426629	NORDIC-9426635	NORDIC-9426632	<b>10,91 €</b>
SPW12SK Seilabhängungsset 3,0m	NORDIC-9426630	NORDIC-9426636	NORDIC-9426633	<b>12,91 €</b>
SPW12SK Seilabhängungsset 5,0m	NORDIC-9426631	NORDIC-9426637	NORDIC-9426634	<b>13,91 €</b>
L	150 cm 300 cm 500 cm			
	grau	weiß	schwarz	
SBK18 Stoßstellenverbinder	NORDIC-9417069	NORDIC-9417071	NORDIC-9417070	<b>7,51 €</b>
B x H	3,6 x 1,9 cm			



### 3-Phasen Adapter (Set)



	grau	weiß	schwarz	
XTSA68	NORDIC-9417187	NORDIC-9417189	NORDIC-9417188	<b>13,91 €</b>
L x B x H	8,4 x 3,2 x 5,5 cm			
sichtbarer Teil				
L x B x H	8,4 x 3,2 x 2,9 cm			
<b>DALI</b>	grau	weiß	schwarz	
GAC600	NORDIC-270360	NORDIC-270362	NORDIC-270361	<b>23,91 €</b>
L x B x H	10,3 x 3,2 x 4 cm			
sichtbarer Teil				
L x B x H	10,3 x 3,2 x 1,4 cm			



### Biegewerkzeug für Global Trac® 3-Phasen Stromschienen

XTSV12 Biegewerkzeug	NORDIC-9417087	<b>15,91 €</b>
Farbe	blau	
Material	Kunststoff	



## Global Trac® 3-Phasen Stromschiene Deckeneinbau

• Gewicht pro Laufmeter 1.15 kg



	silber	weiß	schwarz	
XTSF4100 1000 mm	NORDIC-9417048	NORDIC-9417050	NORDIC-9417049	<b>33,91 €</b>
XTSF4200 2000 mm	NORDIC-9417051	NORDIC-9417053	NORDIC-9417052	<b>67,51 €</b>
XTSF4300 3000 mm	NORDIC-9417054	NORDIC-9417056	NORDIC-9417055	<b>99,91 €</b>

DALI	silber	weiß	schwarz	
XTSCF6100 1000 mm	NORDIC-9426723	NORDIC-9426725	NORDIC-9426724	<b>42,91 €</b>
XTSCF6200 2000 mm	NORDIC-9426726	NORDIC-9426728	NORDIC-9426727	<b>79,51 €</b>
XTSCF6300 3000 mm	NORDIC-9426729	NORDIC-9426731	NORDIC-9426730	<b>119,00 €</b>

L x B x H  
 100 x 5,6 x 3,25 cm  
 200 x 5,6 x 3,25 cm  
 300 x 5,6 x 3,25 cm

L x B x T  
 100 x 3,15 x 3,25 cm  
 200 x 3,15 x 3,25 cm  
 300 x 3,15 x 3,25 cm



## Einspeiser- und Verbinderabdeckungen für Global Trac® 3-Phasen Stromschiene Deckeneinbau

Zum Verdecken von GLOBALtrac® PULSE Einspeisern bei Verwendung von Einbauschienen

Passende Einspeiser:

- XTS11 (links)
- XTS12 (rechts)
- XTS14 (Mitte)

DALI

- XTS611 (links)
- XTS612 (rechts)
- XTS614 (Mitte)

XTSF10	Einspeiserabdeckung schwarz	NORDIC-9417067	<b>2,91 €</b>
XTSF10	Einspeiserabdeckung weiß	NORDIC-9417068	<b>2,91 €</b>
XTSF30	L-/T-/Kreuzverbinder Abdeckung schwarz	NORDIC-9417058	<b>3,51 €</b>
XTSF30	L-/T-/Kreuzverbinder Abdeckung weiß	NORDIC-9417059	<b>3,51 €</b>

Material Kunststoff



## POWERGEAR® 3-Phasen Stromschiene Aufbau/Pendel

• Strombelastbarkeit: 16 Ampere pro Phase (bei 230V AC)



	schwarz	silber	weiß	
Pro-0410 1000 mm	POW-PRO-0410-B	POW-PRO-0410-S	POW-PRO-0410-W	<b>30,00 €</b>
Pro-0420 2000 mm	POW-PRO-0420-B	POW-PRO-0420-S	POW-PRO-0420-W	<b>59,91 €</b>

L x B x H	100 x 3,52 x 3,52 cm
	200 x 3,52 x 3,52 cm
	300 x 3,52 x 3,52 cm

• Strombelastbarkeit: 16 Ampere pro Phase (bei 230V AC)

	schwarz	silber	weiß	
Pro-0610 1000 mm	POW-PRO-0610-B	POW-PRO-0610-S	POW-PRO-0610-W	<b>37,51 €</b>
Pro-0620 2000 mm	POW-PRO-0620-B	POW-PRO-0620-S	POW-PRO-0620-W	<b>73,51 €</b>

L x B x H	100 x 3,52 x 3,52 cm
	200 x 3,52 x 3,52 cm
	300 x 3,52 x 3,52 cm

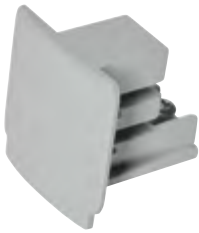

Endkappe	schwarz	silber	weiß	
Pro-0432	POW-PRO-0432-B	POW-PRO-0432-S	POW-PRO-0432-W	<b>1,76 €</b>

L x B x H	3,13 x 3,52 x 3,52 cm
-----------	-----------------------

## POWERGEAR® 3-Phasen Stromschiene Einbau

• Strombelastbarkeit: 16 Ampere pro Phase (bei 230V AC)



	silber	weiß	schwarz	
Pro-R410 1000 mm	POW-PRO-R410-S	POW-PRO-R410-W	POW-PRO-R410-B	<b>38,91 €</b>
Pro-R420 2000 mm	POW-PRO-R420-S	POW-PRO-R420-W	POW-PRO-R420-B	<b>77,91 €</b>

DA LI	silber	weiß	schwarz	
Pro-R610 1000 mm	POW-PRO-R610-S	POW-PRO-R610-W	POW-PRO-R610-B	<b>44,91 €</b>
Pro-R620 2000 mm	POW-PRO-R620-S	POW-PRO-R620-W	POW-PRO-R620-B	<b>88,91 €</b>

L x B x H	100 x 5,6 x 3,55 cm
	200 x 5,6 x 3,55 cm
	300 x 5,6 x 3,55 cm

L x B x T	100 x 3,6 x 3,1 cm
	200 x 3,6 x 3,1 cm
	300 x 3,6 x 3,1 cm



## Cover für POWERGEAR® Verbinder und Einspeiser (Einbauschiene)

**für Verbinder starr**                      silber                      weiß                      schwarz

Pro-R431                      POW-PRO-R431-S                      POW-PRO-R431-W                      POW-PRO-R431-B                      **3,51 €**

Pro-R631                      POW-PRO-R631-S                      POW-PRO-R631-W                      POW-PRO-R631-B                      **3,51 €**

L x B                      6,43 x 5,62 cm  
8,9 x 5,6 cm

**für Längsverbinder**                      silber                      weiß                      schwarz

Pro-R434                      POW-PRO-R434-S                      POW-PRO-R434-W                      POW-PRO-R434-B                      **3,91 €**

L x B                      9,9 x 5,62 cm

**für L-Verbinder**                      silber                      weiß                      schwarz

Pro-R435                      POW-PRO-R435-S                      POW-PRO-R435-W                      POW-PRO-R435-B                      **3,91 €**

L x B                      7,76 x 7,76 cm

**für T-Verbinder**                      silber                      weiß                      schwarz

Pro-R436                      POW-PRO-R436-S                      POW-PRO-R436-W                      POW-PRO-R436-B                      **4,24 €**

L x B                      9,9 x 7,76 cm

**für X-Verbinder**                      silber                      weiß                      schwarz

Pro-R437                      POW-PRO-R437-S                      POW-PRO-R437-W                      POW-PRO-R437-B                      **4,51 €**

L x B                      9,9 x 9,9 cm



## Einspeiser für POWERGEAR® 3-Phasen Stromschiene

**Einspeiser**                      silber                      weiß                      schwarz

Pro-0431 R- rechts                      POW-PRO-0431R-S                      POW-PRO-0431R-W                      POW-PRO-0431R-B                      **12,91 €**

Pro-0431 L- links                      POW-PRO-0431L-S                      POW-PRO-0431L-W                      POW-PRO-0431L-B                      **12,91 €**

L x H                      9,85 x 3,52 cm

**Mitteinspeiser**                      silber                      weiß                      schwarz

Pro-0434 - Längsverbinder mit Einspeisemöglichkeit                      POW-PRO-0434-S                      POW-PRO-0434-W                      POW-PRO-0434-B                      **25,91 €**

L x H                      16,6 x 3,52 cm









## Verbinder für POWERGEAR® 3-Phasen Stromschiene

Verbinder	silber	weiß	schwarz	
Pro-0433	POW-PRO-0433-S	POW-PRO-0433-W	POW-PRO-0433-B	<b>7,51 €</b>
L x H	6,8 x 2,05 cm			
<b>L-Verbinder</b>	silber	weiß	schwarz	
Pro-M438 codierbar L + R	POW-PRO-M438-S	POW-PRO-M438-W	POW-PRO-M438-B	<b>27,91 €</b>
L x B	10,07 x 10,07 cm 10,1 x 10,1 cm			
<b>T-Verbinder</b>	silber	weiß	schwarz	
Pro-M436 L codierbar L1 auf L2	POW-PRO-M436L-S	POW-PRO-M436L-W	POW-PRO-M436L-B	<b>37,91 €</b>
Pro-M436 R codierbar R1 auf R2	POW-PRO-M436R-S	POW-PRO-M436R-W	POW-PRO-M436R-B	<b>37,91 €</b>
L x B	10,07 x 16,61 cm			
<b>X-Verbinder</b>	silber	weiß	schwarz	
Pro-0437	POW-PRO-0437-S	POW-PRO-0437-W	POW-PRO-0437-B	<b>42,91 €</b>
L x B	16,62 x 16,62 cm			
<b>Flex-Verbinder</b>	silber	weiß	schwarz	
Pro-0439	POW-PRO-0439-S	POW-PRO-0439-W	POW-PRO-0439-B	<b>46,91 €</b>
L x B	24,86 x 3,5 cm			
<b>Einstellbarer Verbinder</b>	silber	weiß	schwarz	
Pro-M435	POW-PRO-M435-S	POW-PRO-M435-W	POW-PRO-M435-B	<b>33,51 €</b>
L x B	22,8 x 3,5 cm			



## Einspeiser für POWERGEAR® 3-Phasen Stromschiene

Einspeiser DALI	silber	weiß	schwarz	
Pro-D631 R- rechts	POW-PRO-D631R-S	POW-PRO-D631R-W	POW-PRO-D631R-B	<b>17,91 €</b>
Pro-D631 L- links	POW-PRO-D631L-S	POW-PRO-D631L-W	POW-PRO-D631L-B	<b>17,91 €</b>
L x H	13,9 x 3,5 cm			
<b>Mitteinspeiser DALI</b>	silber	weiß	schwarz	
Pro-D634	POW-PRO-D634-S	POW-PRO-D634-W	POW-PRO-D634-B	<b>33,91 €</b>
L x H	20,3 x 3,5 cm			





## Verbinder für POWERGEAR® 3-Phasen Stromschiene DALI



Verbinder DALI	silber	weiß	schwarz	
Pro-D633	POW-PRO-D633-S	POW-PRO-D633-W	POW-PRO-D633-B	<b>11,91 €</b>

L x B 10,6 x 3,5 cm



L-Verbinder DALI	silber	weiß	schwarz	
Pro-D635 R   rechts	POW-PRO-D635R-S	POW-PRO-D635R-W	POW-PRO-D635R-B	<b>34,91 €</b>
Pro-D635 L   links	POW-PRO-D635L-S	POW-PRO-D635L-W	POW-PRO-D635L-B	<b>34,91 €</b>

L x B 11,9 x 11,9 cm



T-Verbinder DALI	silber	weiß	schwarz	
Pro-D636 R1 rechts außen	POW-PRO-D636R1-S	POW-PRO-D636R1-W	POW-PRO-D636R1-B	<b>51,51 €</b>
Pro-D636 L1 links außen	POW-PRO-D636L1-S	POW-PRO-D636L1-W	POW-PRO-D636L1-B	<b>51,51 €</b>
Pro-D636 R2 rechts innen	POW-PRO-D636R2-S	POW-PRO-D636R2-W	POW-PRO-D636R2-B	<b>51,51 €</b>
Pro-D636 L2 links innen	POW-PRO-D636L2-S	POW-PRO-D636L2-W	POW-PRO-D636L2-B	<b>51,51 €</b>

L x B 11,9 x 20,3 cm



X-Verbinder DALI	silber	weiß	schwarz	
Pro-D637	POW-PRO-D637-S	POW-PRO-D637-W	POW-PRO-D637-B	<b>65,91 €</b>

L x B 20,3 x 20,3 cm



Flex-Verbinder DALI	silber	weiß	schwarz	
Pro-D639	POW-PRO-D639-S	POW-PRO-D639-W	POW-PRO-D639-B	<b>46,91 €</b>

L x B 28,5 x 3,5 cm

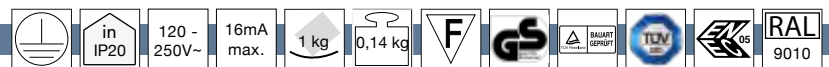

## Adapter für POWERGEAR® 3-Phasen Stromschienen

• Maximale Zugkraft: 100N

### Schuko-Steckdose

	weiß	schwarz	
Pro-4230V	POW-PRO-4230V-W	POW-PRO-4230V-B	<b>33,91 €</b>

L x B x H 10,2 x 5,4 x 10,3 cm

Anschlussöffnung

L x H 5,35 x 5,85 cm







## Montagezubehör für POWERGEAR® 3-Phasen Stromschienen

• Maximale Zugkraft: 250N

Pendelabhängung	silber	weiß	schwarz	
Pro-EZ0447	POW-PRO-EZ0447-S	POW-PRO-EZ0447-W	POW-PRO-EZ0447-B	<b>22,51 €</b>
Pro-EZ0448	POW-PRO-EZ0448-S	POW-PRO-EZ0448-W	POW-PRO-EZ0448-B	<b>15,00 €</b>

Gewinde Adapter	
L	100 cm
L x B x H	6,2 x 3,5 x 5,9 cm
Adapter	
L x B x H	3,8 x 3,5 x 1,8 cm

• Maximale Zugkraft: 150N

	silber	weiß	schwarz	
Schnellmontageclip Pro-M146T	POW-PRO-M146T-S	POW-PRO-M146T-W	POW-PRO-M146T-B	<b>5,91 €</b>
Montageklemme Pro-04SK	POW-PRO-04SK-S	POW-PRO-04SK-W	POW-PRO-04SK-B	<b>3,51 €</b>
Stoßstellenverbinder Pro-0418SK	POW-PRO-0418SK-S	POW-PRO-0418SK-W	POW-PRO-0418SK-B	<b>8,91 €</b>

L x B x H	3,8 x 3,5 x 1,8 cm 4 x 3,38 x 1,25 cm 18,16 x 3,24 x 2,06 cm
-----------	--

Halterung	
L	6,2 cm

Halterung	
L	6,2 cm

## Zubehör für POWERGEAR® 3-Phasen Stromschienen



### Halterung mit Gewinde M10 x 8 mm

Pro-M10-008-02	POW-PRO-M10-008-02	<b>1,51 €</b>
----------------	--------------------	---------------

Ø x L	1 x 0,8 cm
-------	------------

### Halterung mit Gewinde M10 x 12 mm

Pro-M10-012-02	POW-PRO-M10-012-02	<b>1,51 €</b>
----------------	--------------------	---------------

Ø x L	1 x 1,2 cm
-------	------------

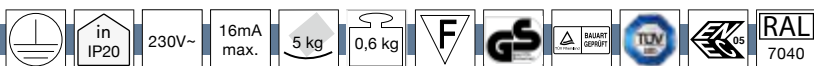

## Adapter für POWERGEAR® 3-Phasen Stromschienen

• Maximale Zugkraft: 50N

Pendelleuchten-Smart-Adapter	silber	weiß	schwarz	
Pro-0222	POW-PRO-0222-S	POW-PRO-0222-W	POW-PRO-0222-B	<b>9,91 €</b>

L x B x H 7 x 3,1 x 3,91 cm

Maximale Zugkraft: 100N



DALI	silber	weiß	schwarz	
Pro-D680	POW-PRO-D680-S	POW-PRO-D680-W	POW-PRO-D680-B	<b>19,91 €</b>

L x B x H 11,3 x 3,1 x 5,1 cm

Maximale Zugkraft: 100N

Pendelleuchten-Adapter mechanisch	silber	weiß	schwarz	
Pro-0449	POW-PRO-0449-S	POW-PRO-0449-W	POW-PRO-0449-B	<b>10,91 €</b>

L x B 6,65 x 3,15 cm



Adapterhaken	silber	weiß	schwarz	
Pro-M142	POW-PRO-M142-S	POW-PRO-M142-W	POW-PRO-M142-B	<b>3,51 €</b>

Ø x H 2,5 x 5,2 cm



## POWERGEAR® Fixpunktadapter

Fixpunkt-Adapter	silber	weiß	schwarz	
Pro-C100	POW-PRO-C100-S	POW-PRO-C100-W	POW-PRO-C100-B	<b>27,91 €</b>

Ø x H 11 x 3,5 cm



# 1-Phasen Strom- schienensystem



## 1-Phasen Stromschienen Aufbau

- In den Farbvarianten Schwarz, Weiß und Silber erhältlich.
- In unterschiedlichen Längen erhältlich.
- Nur für die Verwendung in trockenen Innenräumen geeignet.
- Produkt kann mit einer handelsüblichen Metallbügelsäge auf die gewünschte Länge gekürzt werden.
- Leiterquerschnitt: 4mm<sup>2</sup>

1-Phasen Stromschienen Aufbau	silbergrau	weiß	schwarz	
100 cm	143012	143011	143010	<b>35,51 €</b>
200 cm	143022	143021	143020	<b>67,00 €</b>
300 cm	1002153	1002152	1002151	<b>100,00 €</b>

L x B x H	100 x 3,5 x 1,8 cm
	200 x 3,5 x 1,8 cm
	300 x 3,5 x 1,8 cm

- 1 VE= 2 Stück

1-Phasen Stromschienen Aufbau	silbergrau	weiß	schwarz	
Endkappe	143132	143131	143130	<b>4,40 €</b>

L x B x H	0,4 x 3,5 x 1,8 cm
-----------	--------------------

1-Phasen Stromschienen Aufbau	silbergrau	weiß	schwarz	
Abdeckung 200 cm	1004784	1004785	1004783	<b>21,00 €</b>

L x B x H	200 x 1,8 x 0,75 cm
-----------	---------------------



## Einspeiser für 1-Phasen Stromschienen Aufbau

Einspeiser	silbergrau	weiß	schwarz	
Erde links	143032	143031	143030	<b>9,36 €</b>
Erde rechts	143042	143041	143040	<b>9,36 €</b>

L x B x H	10,5 x 3,5 x 1,8 cm
-----------	---------------------

L x B x H	6,5 x 3,5 x 1,8 cm
-----------	--------------------

Einspeiser	silbergrau	weiß	schwarz	
Verbinder mit Einspeisemöglichkeit	143102	143101	143100	<b>17,51 €</b>

L x B x H	17,2 x 3,5 x 1,8 cm
-----------	---------------------

L x B x H	9,5 x 3,5 x 1,8 cm
-----------	--------------------



## Verbinder für 1-Phasen Stromschienen Aufbau

### Längsverbinder

	silbergrau	weiß	schwarz	
	143092	143091	143090	<b>7,11 €</b>

L x B x H 6,4 x 3,5 x 1,8 cm

L x B x H 0,4 x 3,5 x 1,8 cm

### Eckverbinder

Eckverbinder	silbergrau	weiß	schwarz	
Erde außen	143052	143051	143050	<b>16,40 €</b>
Erde innen	143062	143061	143060	<b>16,40 €</b>

L x B x H 10,4 x 10,4 x 1,8 cm

L x B x H 6,5 x 6,5 x 1,8 cm

### T-Verbinder

T-Verbinder	silbergrau	weiß	schwarz	
Erde links	143072	143071	143070	<b>20,76 €</b>
Erde rechts	143082	143081	143080	<b>20,76 €</b>

L x B x H 17,2 x 10,4 x 1,8 cm

L x B x H 9,5 x 6,5 x 1,8 cm

### X-Verbinder

	schwarz	weiß	silbergrau	
	143160	143161	143162	<b>31,24 €</b>

L x B x H 17,2 x 17,2 x 1,8 cm

L x B x H 9,5 x 9,5 x 1,8 cm

### Flexverbinder

	schwarz	weiß	silbergrau	
	143110	143111	143112	<b>17,51 €</b>

L x B x H 24 x 3,5 x 1,8 cm

L x B x H 16,4 x 3,5 x 1,8 cm

## Stabilisatoren für Verbinder

- Zur Verstärkung bei Montage mehrerer Schienen mit Deckenabhängung.

für Längsverbinder	143151	<b>7,11 €</b>
für Eckverbinder	143152	<b>8,24 €</b>
für X-Verbinder	143169	<b>12,51 €</b>

L x B x H 19,7 x 3,2 x 1,3 cm  
11,5 x 11,5 x 1,3 cm  
19,7 x 19,7 x 0,5 cm

Farbe nickel matt





## Deckenrosette für 1-Phasen-Adapter

• mech. Belastung max. 2kg

	schwarz	weiß	silbergrau	
	143380	143381	143382	<b>20,76 €</b>

Ø x H 12,1 x 2,5 cm



## 1-Phasen Einbau-Flügeltschiene

- Materialstärke Decke: 14 mm max.
- Die Angaben beziehen sich auf Montage in solider Decke.
- Bei Montage in Hohldecken werden Haltebügel benötigt. In diesem Fall beträgt die Einbautiefe zusätzliche 4 cm.

200 cm Stromschiene	143221	<b>74,00 €</b>
---------------------	--------	----------------

L x B x H 200 x 5,5 x 1,8 cm

L x B x H 200 x 5,5 x 1,6 cm

sichtbares Maß

L x B x T 200 x 5,5 x 0,2 cm

Endkappe	143281	<b>7,11 €</b>
----------	--------	---------------

Haltebügel	143230	<b>3,80 €</b>
------------	--------	---------------

L x B x H 2,7 x 5,5 x 1,8 cm  
7,5 x 1,5 x 4 cm

L x B x H 0,4 x 3,5 x 1,6 cm

sichtbares Maß

L x B x T 1,6 x 5,5 x 0,2 cm

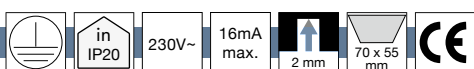

## Einspeiser für 1-Phasen Stromschiennen Einbau

Schutzleiter rechts	143241	<b>13,91 €</b>
---------------------	--------	----------------

Schutzleiter links	143231	<b>13,91 €</b>
--------------------	--------	----------------

L x B x H 10,8 x 5,5 x 2 cm

L x B x H 6,5 x 3,5 x 1,7 cm

sichtbares Maß

L x B x T 7 x 5,5 x 0,2 cm

Farbe weiß



## Längsverbinder für 1-Phasen Stromschienen Einbau

- Der Verbinder wird in der Schiene montiert, der Stabilisator auf der Rückseite der Schiene.



143271 **13,91 €**

L x B x H 6,5 x 1,8 x 1,7 cm

Farbe weiß

Lieferumfang

**inklusive** Längsversteifer

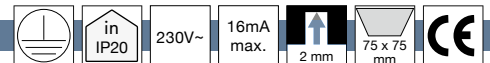

## Eckverbinder für 1-Phasen Stromschienen Einbau



Schutzleiter aussen 143251 **20,76 €**

Schutzleiter innen 143261 **20,76 €**

L x B x H 11,2 x 11,2 x 2 cm

L x B x H 6,5 x 6,5 x 1,7 cm

Sichtbares Maß L x B x T 7,5 x 7,5 x 0,2 cm

Maß L x B x T

Farbe weiß

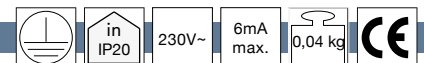

## 1-Phasen Pendelleuchtenadapter inkl. Zugentlastung und Gewindestück

- mech. Belastung max. 2kg

### Adapter ohne Haken

	schwarz	weiß	silbergrau	
	143120	143121	143124	<b>15,00 €</b>

L x B x H 8,2 x 3,5 x 4,2 cm

### Adapter mit Haken

	schwarz	weiß	silbergrau	
	143170	143171	143172	<b>15,00 €</b>

L x B x H 8,2 x 3,5 x 7,4 cm





## ENOLA B GU10

### Pendelleuchte

schwarz	GU10 max. 50 W	143960	<b>125,00 €</b>
weiß	GU10 max. 50 W	143961	<b>125,00 €</b>

Gesamt  
 Ø x H 6,7 x 180 cm  
 Material Aluminium  
 Lieferumfang  
**inklusive** 1-Phasen Adapter





## ENOLA B GU10

### 1-Phasen Schienenstrahler

schwarz	GU10 max. 50 W	1002110	<b>70,00 €</b>
weiß	GU10 max. 50 W	1002111	<b>70,00 €</b>
silbergrau / innen schwarz	GU10 max. 50 W	1002113	<b>70,00 €</b>

sichtbarer Teil  
 Ø x L x H 6,7 x 11,3 x 12 cm  
 Material Aluminium  
 Lieferumfang  
**inklusive** 1-Phasen Adapter

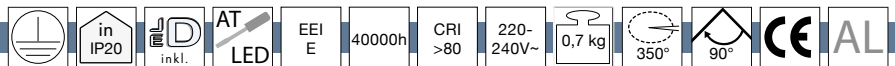

## ENOLA C LED

### 35° Abstrahlwinkel

schwarz	11 W	900lm	3000K	1000711	<b>177,00 €</b>
weiß	11 W	900lm	3000K	143941	<b>177,00 €</b>

### 55° Abstrahlwinkel

schwarz	11 W	900lm	3000K	1000712	<b>177,00 €</b>
weiß	11 W	900lm	3000K	143951	<b>177,00 €</b>

Ø x L 10 x 10,5 cm  
 H 14,8 cm  
 H 17,3 cm  
 Material Aluminium / Glas  
 Lieferumfang  
**inklusive** 1-Phasen Adapter, Betriebsgerät

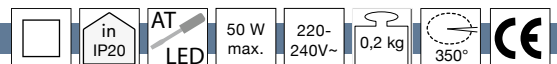

## AVO

- Konisch zulaufender 1-Phasen-Schienenstrahler aus der Serie AVO.
- Für wechselbare GU10 Reflektorlampen.
- Bei Verwendung von Halogen-Leuchtmitteln wird eine Montagehöhe > 250cm und ein Abstand zu beleuchteten Flächen > 50cm empfohlen.
- Bestimmen Sie durch die Auswahl des Leuchtmittels über Leistungsaufnahme, Lichtfarbe, Ausstrahlwinkel, Farbwiedergabe, Dimmbarkeit oder SmartHome-Kompatibilität.

### 1-Phasen Schienenstrahler

schwarz	GU10 max. 50 W	144200	<b>38,51 €</b>
weiß	GU10 max. 50 W	144201	<b>38,51 €</b>
silbergrau	GU10 max. 50 W	144204	<b>38,51 €</b>

sichtbarer Teil  
 Ø x L x B x H 6 x 13 x 6,2 x 8 cm  
 Material Stahl  
 Lieferumfang  
**inklusive** 1-Phasen Adapter

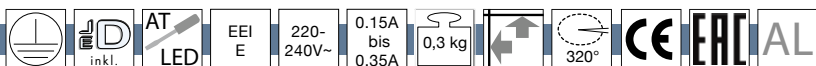

## NOBLO SPOT 1-Phasen Strahler

### 2700K, dimmbar, 32° Ausstrahlungswinkel

weiß	6,2 W	740lm	2700K	1007639	<b>70,00 €</b>
grau	6,2 W	740lm	2700K	1007640	<b>70,00 €</b>

### 3000K, dimmbar, 32° Ausstrahlungswinkel

weiß	6,2 W	750lm	3000K	1007642	<b>70,00 €</b>
grau	6,2 W	750lm	3000K	1007643	<b>70,00 €</b>

### 2000K-3000K, dim-to-warm, 36° Ausstrahlungswinkel

weiß	8,4 W	30 - 450lm	2000-3000K	1007353	<b>85,00 €</b>
grau	8,4 W	30 - 450lm	2000-3000K	1007354	<b>85,00 €</b>

Spot

Ø x L x B x H 5 x 10,5 x 5 x 10,7 cm

Material Aluminium, Polycarbonat (PC)

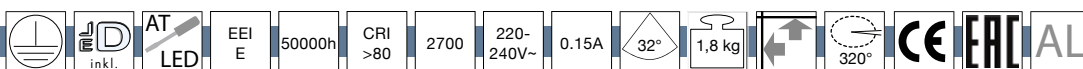

## NOBLO SPOT 3er Komplett-Set

- Anschlussfertiges 1-Phasen Hochvolt Set aus
- - 3x LED Strahler NOBLO SPOT,
- - 2x 100cm Aufbau-Schiene mit Endkappen und
- - 1x Längsverbinder mit Einspeiser.
- Puristischer 1-Phasen Schienenspot für den Heimbereich, Shops, Gastronomie und weitere Szenarien.
- Schienenstrahler mit dimmbarer, warmweißer LED und guter Farbwiedergabe.
- Farbkonsistenz: 6 SDCM
- Einschaltstrom: 9A, Dauer Einschaltstrom: 23 µs

### Set mit 2m Stromschiene mit Längsverbinder und Endkappen, 3 Leuchtenköpfe

schwarz	19 W	2250lm	2700K	32°	1007673	<b>255,00 €</b>
weiß	19 W	2250lm	2700K	32°	1007674	<b>255,00 €</b>

Spot

Ø x L x B x H 5 x 200 x 5 x 12,5 cm

Schiene

L x B 100 x 3,5 cm

Material Aluminium

Lieferumfang 1-Phasen Adapter, Einspeiser, Endkappen, Längsverbinder, Leuchte, Schiene, Betriebsgerät

**inklusive**



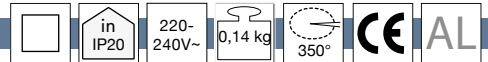

## PURI

- Puristischer 1-Phasen Schienenspot für den Heimbereich, Shops, Gastronomie und weitere Szenarien.
- Mit abnehmbarem Dekoring:
- PAR51 Reflektorlampen erzeugen mit dem Ring ein direkt-indirektes Licht.
- Wird der Dekoring abgenommen, können auch größere GU10 Leuchtmittel genutzt werden, zB ES111 Lampen.
- Für wechselbare GU10 Reflektorlampen.
- Bei Verwendung von Halogen-Leuchtmitteln wird eine Montagehöhe > 250cm und ein Abstand zu beleuchteten Flächen > 50cm empfohlen.
- Bestimmen Sie durch die Auswahl des Leuchtmittels über Leistungsaufnahme, Lichtfarbe, Ausstrahlungswinkel, Farbwiedergabe, Dimmbarkeit oder SmartHome-Kompatibilität.



### 1-Phasen Schienenstrahler

schwarz	GU10 max. 50 W	143390	<b>34,00 €</b>
weiß	GU10 max. 50 W	143391	<b>34,00 €</b>
silbergrau	GU10 max. 50 W	143392	<b>34,00 €</b>

#### sichtbarer Teil

Ø x L x H 5,4 x 8,3 x 7,4 cm

L x B x H 8,3 x 5,4 x 7,4 cm

#### Blende

Ø x L 5,4 x 2,5 cm

#### Kopf

Ø x L 3,6 x 3,6 cm

Material Aluminium

#### Lieferumfang

**inklusive** 1-Phasen Adapter, Dekoring

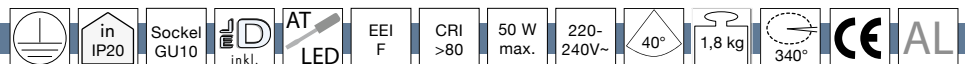

## PURI

- Anschlussfertiges 1-Phasen Hochvolt Set - im Lieferzustand nicht dimmbar.

### Set mit 2m Stromschiene mit Längsverbinder und Endkappen, 3 Leuchtenköpfe mit Leuchtmittel GU10, 3 Dekoringe

schwarz	12,9 W	143190	<b>199,00 €</b>
weiß	12,9 W	143191	<b>199,00 €</b>

#### Spot

Ø x L x H 5,4 x 8,3 x 7,4 cm

#### Schiene

L x B x H 100 x 3,5 x 1,8 cm

Ø x L 5 x 5,4 cm

Material Aluminium / Kunststoff

Lieferumfang 1-Phasen-Stromschiene, Dekoring, Einspeiser, Endkappen,

**inklusive** Längsverbinder





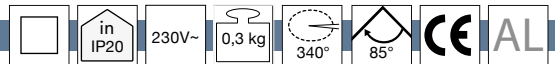

## PURI

- Max. Ø des Leuchtmittels: 5,1 cm

### 1-Phasen Schienenstrahler

schwarz	GU10 max. 50 W	1001868	<b>45,00 €</b>
weiß	GU10 max. 50 W	1001869	<b>45,00 €</b>

Ø x L x H	6,4 x 15 x 10 cm
Material	Aluminium / Glas
Lieferumfang	
<b>inklusive</b>	1-Phasen Adapter

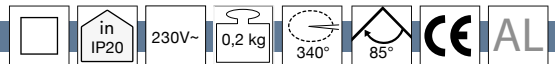

## PURIA

- Verwendung der Leuchte oberhalb von 2,5m bei Betrieb mit Halogen-Leuchtmitteln, diese Beschränkung entfällt bei ausschließlicher Verwendung von LED- oder Energiesparleuchtmitteln.

### 1-Phasen Schienenstrahler

schwarz	GU10 max. 50 W	143450	<b>42,76 €</b>
weiß	GU10 max. 50 W	143451	<b>42,76 €</b>
silbergrau	GU10 max. 50 W	143454	<b>42,76 €</b>

Ø	6,4 cm
L x H	12,5 x 10,9 cm
L x H	12,5 x 10,9 cm
Ø	6,4 cm
Material	Aluminium
Lieferumfang	
<b>inklusive</b>	1-Phasen Adapter

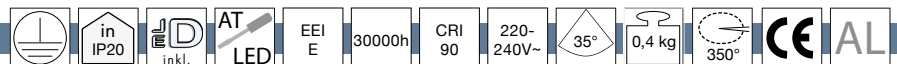

## HELIA 50

- Zeitloser Strahler aus der Leuchtsereie HELIA für 1-Phasen Hochvolt-Schienen.
- Passende Leuchten erhältlich für den Innen- und Außenbereich.
- Bestückt mit langlebiger Premium LED.
- Warmweiße, gerichtete Lichtabgabe mit sehr guter Farbwiedergabe.
- Dreh- und neigbar zur optimalen Ausrichtung.
- Auch für höhere Umgebungstemperaturen im Innenraum geeignet (bis zu 50°C).
- Einschaltstrom: 2A, Dauer Einschaltstrom: 50 µs
- Stroboskop-Effekt (SVM): 0,03

### 1-Phasen Schienenstrahler

schwarz	11 W	810lm	3000K	35°	143580	<b>90,00 €</b>
weiß	11 W	880lm	3000K	35°	143581	<b>90,00 €</b>

sichtbarer Teil	
Ø x L x H	5,5 x 14 x 10 cm
Material	Aluminium
Lieferumfang	
<b>inklusive</b>	1-Phasen Adapter





## BIMA

- 1-Phasen-Modell der Schienenstrahler-Serie BIMA.
- Sehr kompakte Bauform.
- Besonders großer Neigungsbereich durch seitliches Gelenk am Leuchtenkopf.
- Für wechselbare GU10 Reflektorlampen.
- Bei Verwendung von Halogen-Leuchtmitteln wird eine Montagehöhe > 250cm und ein Abstand zu beleuchteten Flächen > 50cm empfohlen.

### 1-fach

schwarz	GU10 max. 50 W	143440	<b>45,00 €</b>
weiß	GU10 max. 50 W	143441	<b>45,00 €</b>
silbergrau	GU10 max. 50 W	143442	<b>45,00 €</b>

sichtbarer Teil

L x B x H 8 x 6 x 14 cm

### 2-fach

schwarz	GU10 max. 50 W	143430	<b>70,00 €</b>
weiß	GU10 max. 50 W	143431	<b>70,00 €</b>
silbergrau	GU10 max. 50 W	143432	<b>70,00 €</b>

sichtbarer Teil

L x B x H 8 x 13 x 14 cm

Spot

Ø x L 6 x 8 cm

Material Aluminium

Lieferumfang

**inklusive** 1-Phasen Adapter



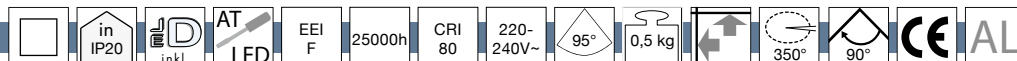

## KALU TRACK LED

### 1-Phasen Schienenstrahler

schwarz	13 W	860lm	3000K	95°	1002854	<b>206,00 €</b>
weiß	13 W	860lm	3000K	95°	143731	<b>206,00 €</b>

Ø x H	12 x 15 cm
Material	Aluminium
Lieferumfang	
<b>inklusive</b>	1-Phasen Adapter

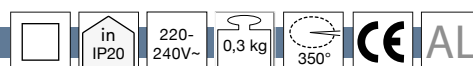

## KALU TRACK GU10

Kardanisch schwenkbarer Strahler aus der Serie KALU für 1-Phasen Hochvolt-Schienen.

- Für wechselbare GU10 Reflektorlampen.
- Bei Verwendung von Halogen-Leuchtmitteln wird eine Montagehöhe > 250cm und ein Abstand zu beleuchteten Flächen > 80cm empfohlen.
- Bestimmen Sie durch die Auswahl des Leuchtmittels über Leistungsaufnahme, Lichtfarbe, Ausstrahlwinkel, Farbwiedergabe, Dimmbarkeit oder SmartHome-Kompatibilität.

### 1-Phasen Schienenstrahler

schwarz	GU10 max. 75 W	143540	<b>75,00 €</b>
weiß	GU10 max. 75 W	143541	<b>75,00 €</b>
silbergrau	GU10 max. 75 W	143544	<b>75,00 €</b>

Ø x H	12 x 15,5 cm
Material	Aluminium
Lieferumfang	
<b>inklusive</b>	1-Phasen Adapter

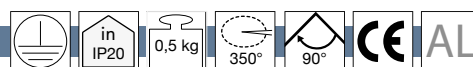

## EURO SPOT GU10

### 1-Phasen Schienenstrahler

schwarz	GU10 max. 25 W	1001861	<b>77,00 €</b>
weiß	GU10 max. 25 W	143811	<b>77,00 €</b>

L x B x H	12,3 x 8 x 15,2 cm
Ø x L	8 x 12,3 cm
Material	Aluminium / Glas
Lieferumfang	
<b>inklusive</b>	1-Phasen Adapter



## TONGA

### 1-Phasen Schienenstrahler

Schirm weiß	E14 max. 60 W	143594	<b>129,00 €</b>
-------------	---------------	--------	-----------------

Ø x H 15 x 22 cm

Farbe weiß

Material Stahl

Lieferumfang

**inklusive** 1-Phasen Adapter

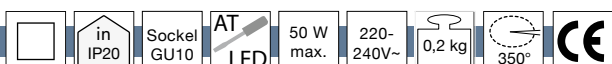

## LIGHT EYE GU10

### 1-Phasen Schienenstrahler

- Kugelförmiger 1-Phasen-Schienenstrahler aus der Serie LIGHT EYE® mit schwarzem Adapter.
- Optional sind Dekorringe in weiß, schwarz oder Chrom erhältlich.
- Für wechselbare GU10 Reflektorlampen.
- Bei Verwendung von Halogen-Leuchtmitteln wird eine Montagehöhe > 250cm und ein Abstand zu beleuchteten Flächen > 50cm empfohlen.
- Bestimmen Sie durch die Auswahl des Leuchtmittels über Leistungsaufnahme, Lichtfarbe, Ausstrahlwinkel, Farbwiedergabe, Dimmbarkeit oder SmartHome-Kompatibilität.

schwarz / Chrom	GU10 max. 50 W	144010	<b>84,00 €</b>
weiß / Chrom	GU10 max. 50 W	144011	<b>84,00 €</b>
Kupfer / Adapter schwarz	GU10 max. 50 W	144019	<b>95,00 €</b>

sichtbarer Teil

L x B x H 12,2 x 8,9 x 10 cm

### Pendelleuchte

schwarz / Chrom	GU10 max. 75 W	1000713	<b>132,00 €</b>
weiß / chrom	GU10 max. 75 W	143621	<b>132,00 €</b>

Ø x H 15 x 12 cm

Kopf

Ø 8,9 cm

Lieferumfang

**inklusive** 1-Phasen Adapter

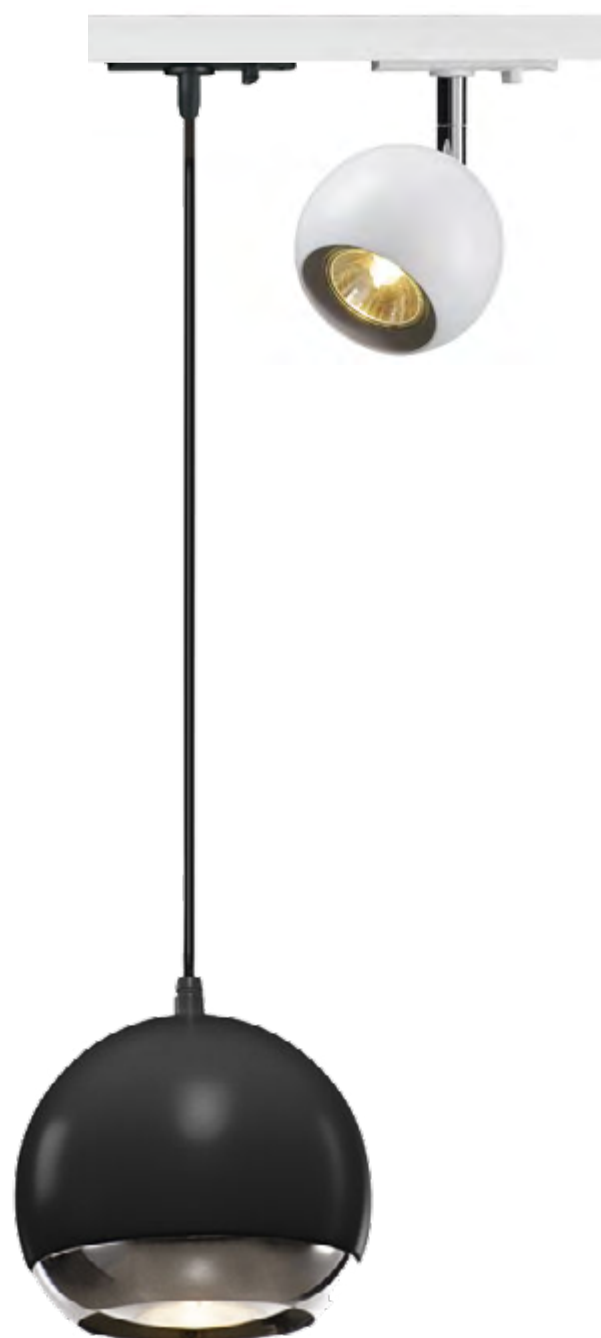

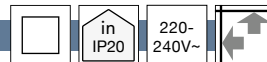

## PARA CONE 14 GU10

### 1-Phasen Schienenstrahler

- GU10 max. 25 W, optional LED-Leuchtmittel (Pendelleuchte max. 35 W)
- Auch als Version für 3-Phasen-Hochvolt-Schienen erhältlich.

schwarz	GU10 max. 25 W	1002873	<b>86,00 €</b>
weiß	GU10 max. 25 W	1002874	<b>86,00 €</b>
Kupfer	GU10 max. 25 W	1002875	<b>89,00 €</b>

Ø x H            13,5 x 20 cm

### Pendelleuchte

schwarz / Reflektor Gold	GU10 max. 35 W	143990	<b>117,00 €</b>
weiß / Reflektor Gold	GU10 max. 35 W	143991	<b>117,00 €</b>
Kupfer / Reflektor weiß / Kabel schwarz	GU10 max. 35 W	1001968	<b>124,00 €</b>

Gesamt  
Ø x H            13,3 x 164 cm

Lieferumfang  
**inklusive**      1-Phasen Adapter, Kabel

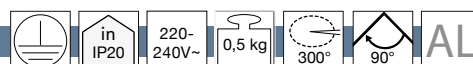

## PARA CONE GL GU10

- GU10 max. 25 W, optional LED-Leuchtmittel
- Auch als Version für 3-Phasen-Hochvolt-Schienen erhältlich.
- PARA CONE GL ist als Pendelleuchte mit offenem Kabelende in Verbindung mit 1-Phasen Leuchtenadapter im System einsetzbar
- Leuchten der Serie PARA CONE sind ebenfalls als Aufbau-Pendelleuchten für den direkten Anschluss an 230V mit 20, 30 und 40cm Durchmesser erhältlich.

### 1-Phasen Schienenstrahler

schwarz / transparent	GU10 max. 25 W	1006155	<b>89,00 €</b>
weiß / transparent	GU10 max. 25 W	1006156	<b>89,00 €</b>

Ø x H            13,5 x 19,5 cm

Lieferumfang  
**inklusive**      1-Phasen Adapter



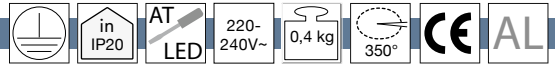

## ALTRA DICE GU10

- Würfelförmiger 1-Phasen-Schienenstrahler aus der Serie ALTRA DICE.
- Besonders großer Neigungsbereich durch seitliches Gelenk am Leuchtenkopf.
- Für wechselbare GU10 Reflektorlampen.
- Bei Verwendung von Halogen-Leuchtmitteln wird eine Montagehöhe > 250cm und ein Abstand zu beleuchteten Flächen > 50cm empfohlen.
- Bestimmen Sie durch die Auswahl des Leuchtmittels über Leistungsaufnahme, Lichtfarbe, Ausstrahlwinkel, Farbwiedergabe, Dimmbarkeit oder SmartHome-Kompatibilität.

schwarz	GU10 max. 50 W	143350	<b>85,00 €</b>
weiß	GU10 max. 50 W	143351	<b>85,00 €</b>
silbergrau / schwarz	GU10 max. 50 W	143354	<b>85,00 €</b>

sichtbarer Teil

L x B x H 7,7 x 7 x 14,7 cm

Kopf

L x B x H 7,7 x 7 x 7 cm

Material Aluminium

Lieferumfang

**inklusive** 1-Phasen Adapter

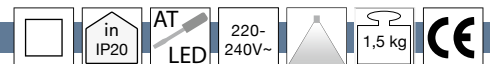

## FORCHINI M E27

### 1-Phasen Schienenstrahler

- Halbkugel-förmige Pendelleuchte mit goldener Schirm-Innenseite.
- Variante mit schwarzem Schirm und silbergrauem Schienen-Adapter.
- Für wechselbare E27 Leuchtmittel.
- Bestimmen Sie durch die Auswahl des Leuchtmittels über Leistungsaufnahme, Lichtfarbe, Ausstrahlwinkel, Farbwiedergabe, Dimmbarkeit oder SmartHome-Kompatibilität.

schwarz / Reflektor Gold / Adapter silbergrau	E27 max. 40 W	143930	<b>233,00 €</b>
schwarz / Reflektor Gold / Adapter schwarz	E27 max. 40 W	143932	<b>233,00 €</b>

Gesamt

Ø x H 40 x 170 cm

Schirm

Ø x H 40 x 20 cm

Farbe gold,schwarz

Material Stahl

Lieferumfang

**inklusive** 1-Phasen Adapter



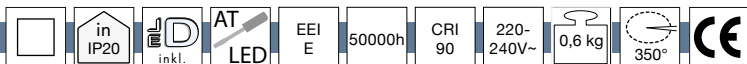

## PANEL TRACK

- Eckiger, schaltbarer LED 1-Phasen-Schienenstrahler zur homogenen, weichen Flächenbeleuchtung.
- Das Panel für Beleuchtungskonzepte auf 1-Phasen Schienenbasis.
- Warmweiße Lichtabgabe, das Panel ist drehbar und schwenkbar.
- Auch erhältlich in runder Form.

### rechteckig

schwarz	18 W	1800lm	3000K	1004933	<b>96,00 €</b>
weiß	18 W	1800lm	3000K	1004934	<b>96,00 €</b>

### Gesamt

L x B x H 30 x 15 x 10,9 cm

### sichtbarer Teil

L x B x H 30 x 15 x 9,3 cm

### rund

schwarz	18 W	1800lm	3000K	1004935	<b>96,00 €</b>
weiß	18 W	1800lm	3000K	1004936	<b>96,00 €</b>

### Gesamt

L x B x H 23,1 x 20 x 11,05 cm

### sichtbarer Teil

Ø x H 20 x 9,5 cm

Material Polycarbonat (PC) / Stahl

### Lieferumfang

**inklusive** 1-Phasen Adapter, Betriebsgerät



# Lichtband Schnellmontagesystem







Das modulare Schnellmontagesystem bietet viele Anwendungsmöglichkeiten in nahezu allen Einsatzbereichen. Verschiedene Geräteträger für LED-Module ermöglichen individuelle und anforderungsbezogene Beleuchtungsvarianten.

Neben der IP20 Ausführung für den Einsatz in Betriebsstätten ohne Schutzbestimmungen, ist das System in der Ausführung IP54 mit Schutz gegen Staub und Spritzwasser erhältlich. Für Betriebsstätten, die durch Faser- und/oder Staubablagerung feuergefährdet sind, werden Leuchten in der Ausführung IP54 FF (neue Bezeichnung: D) angeboten.

**Praxisorientierte Lösungen für jede Aufgabenstellung – flexibel, schnell und wirtschaftlich, kombiniert aus einem effizienten Baukastensystem.**



Schnellmontagemodul mit 3-Phasen Stromschienen-Einsatz



Schnellmontagemodul mit Blindfeldabdeckung

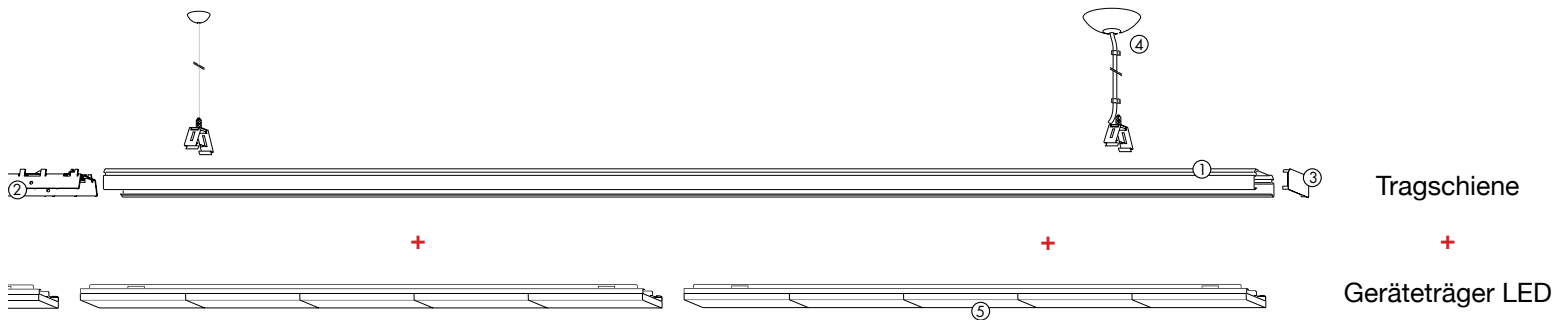

## Lichtbänder konfigurieren

Lichtbänder sollten aus statischen Gründen möglichst aus langen Tragschienelementen bestehen. Daher nennen Sie uns bitte bei Ihrer Bestellung die gewünschte Länge der einzelnen Stränge. Wir stellen Ihnen für Ihre individuelle Anforderung, unter Berücksichtigung von statischen und ästhetischen Gesichtspunkten, eine optimale Kombination zusammen.

Sonderkonfigurationen, wie z. B. kürzere Tragschienen o. ä., werden individuell kalkuliert und können zu Preisaufschlägen führen.

### Beispiel:

Ein Strang von ca. 11 m mit 4 Basismodulen setzt sich zusammen aus zwei 2-längigen und einem 3-längigen Tragschienelement. Anfangend mit einem Basismodul könnte im Wechsel, jeweils ein Blindfeld oder auch ein Element mit 3-Phasen Stromschiene folgen usw. .

**Und das mit nur 5 Abhängepunkten!**

Lichtbandaufteilung nach Einzelkomponenten								
Länge (Meter)	Anzahl Module	Tragschiene 1er Module	Tragschiene 2er Module	Tragschiene 3er Module	Aufhängung oder Deckenbefestigung	Schiene-Schnellverbinder	Geräteträger LED	Tragschiene-endstücke (Sets)
		①	①	①	④	②	⑤	③
1,54	1	1	-	-	2	-	1	1
3,07	2	-	1	-	2	-	2	1
4,61	3	-	-	1	2	-	3	1
6,14	4	-	2	-	3	1	4	1
7,68	5	-	1	1	4	1	5	1
9,21	6	-	-	2	4	1	6	1
10,75	7	-	2	1	5	2	7	1
12,28	8	-	1	2	6	2	8	1
13,82	9	-	-	3	6	2	9	1
15,35	10	-	2	2	7	3	10	1
16,89	11	-	1	3	8	3	11	1
18,42	12	-	-	4	8	3	12	1

## LED Geräteträger

Leuchteneinheit jeweils inkl. Tragschiene mit Durchverdrahtung 5x 2.5mm<sup>2</sup>  
Auhängung und Verbinder anteilig enthalten

**IP20 direkt-breitstrahlend, LF 840, Lebensdauer ca, 50,000h, EEI A++**  
Lineares Linsenprofil aus mattem PMMA

27 W	5209lm	730422	<b>355,27 €</b>
34 W	6320lm	730392	<b>355,27 €</b>
42 W	7524lm	730432	<b>361,33 €</b>
64 W	10932lm	730462	<b>292,33 €</b>

L x B x H 153,1 x 6,3 x 4,6 cm

**IP20 direktstrahlend, LF 840, Lebensdauer ca, 50,000h, EEI A+**

- LED Diffusorabdeckung PC
- geeignet für freitragende Spiegelreflektoren (auf Anfrage)

27 W	4712lm	730472	<b>323,78 €</b>
34 W	5763lm	730442	<b>323,78 €</b>
42 W	6806lm	730452	<b>333,60 €</b>

L x B x H 155 x 6,3 x 7,3 cm

**IP54 D direktstrahlend, LF 840, Lebensdauer ca, 50,000h, EEI A+**

- LED Diffusorabdeckung PC
- geeignet für freitragende Spiegelreflektoren (auf Anfrage)

29 W	4357lm	730402	<b>295,11 €</b>
43 W	7004lm	730412	<b>316,78 €</b>

L x B x H 155 x 6,3 x 7,3 cm

Farbe weiß

Lieferumfang

**inklusive** Betriebsgerät, Tragschiene





## Geräteträger mit LED Linsenoptik (optisch durchlaufend)

- LED-Geräteträger mit LED-Linsenoptik
- Leuchteneinheit jeweils inkl, Tragschiene mit Durchverdrahtung 5x 2,5mm<sup>2</sup>
- Aufhängung und Verbinder anteilig enthalten

### Direkt breitstrahlend

IP20	26 W	4389lm	UGR ≤19	BAP geeignet	730473	<b>343,13 €</b>
IP20	37 W	6074lm			730474	<b>343,13 €</b>
IP20	53 W	8196lm			730475	<b>343,13 €</b>
IP54	37 W	6074lm			730476	<b>370,22 €</b>
IP54	53 W	8196lm			730477	<b>370,22 €</b>
IP54	68 W	11639lm			730502	<b>296,69 €</b>
IP54	70 W	10192lm			730478	<b>376,29 €</b>



### direkt extrem breitstrahlend

IP20	26 W	4408lm			732017	<b>260,67 €</b>
IP20	37 W	6100lm			732018	<b>260,67 €</b>
IP20	53 W	8231lm			732019	<b>260,67 €</b>
IP20	53 W	9225lm			732020	<b>276,62 €</b>
IP54	37 W	6100lm			732021	<b>280,44 €</b>
IP54	53 W	8231lm			732022	<b>280,44 €</b>
IP54	53 W	9225lm			732023	<b>296,69 €</b>
IP54	68 W	11615lm			732025	<b>296,69 €</b>
IP54	70 W	10235lm			732024	<b>285,24 €</b>



### tief-/breitstrahlend

IP20	26 W	4386lm	UGR ≤19	BAP geeignet	730479	<b>343,13 €</b>
IP20	37 W	6070lm			730480	<b>343,13 €</b>
IP20	53 W	9244lm	UGR ≤19	BAP geeignet	730503	<b>276,62 €</b>
IP20	53 W	8190lm			730481	<b>343,13 €</b>
IP54	37 W	6070lm			730482	<b>370,22 €</b>
IP54	53 W	8190lm			730483	<b>370,22 €</b>
IP54	68 W	11639lm			730504	<b>296,69 €</b>
IP54	70 W	10185lm			730484	<b>376,29 €</b>



### tiefstrahlend

IP20	26 W	4412lm			730485	<b>343,13 €</b>
IP20	37 W	6106lm			730486	<b>343,13 €</b>
IP20	53 W	8292lm			730505	<b>276,62 €</b>
IP20	53 W	8239lm			730487	<b>343,13 €</b>
IP54	37 W	6106lm			730488	<b>370,22 €</b>
IP54	53 W	8239lm			730489	<b>370,22 €</b>
IP54	68 W	11676lm			730506	<b>296,69 €</b>
IP54	70 W	10247lm			730490	<b>376,02 €</b>



L x B x H 155 x 6,3 x 6,3 cm

Farbe weiß

Lieferumfang

**inklusive** Betriebsgerät, Tragschiene

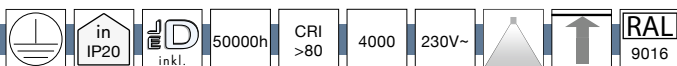

## Geräteträger mit LED Linsenoptik (optisch durchlaufend)

- LED-Geräteträger mit LED-Linsenoptik
- Leuchteneinheit jeweils inkl, Tragschiene mit Durchverdrahtung 5x 2,5mm<sup>2</sup>
- Aufhängung und Verbinder anteilig enthalten

### extrem tiefstrahlend

IP20	53 W	9177lm	UGR ≤19	BAP geeignet	730491	<b>343,13 €</b>
IP54	53 W	8155lm	UGR ≤19	BAP geeignet	730492	<b>370,22 €</b>
IP54	68 W	11555lm	UGR ≤19	BAP geeignet	730509	<b>296,69 €</b>
IP54	70 W	10142lm	UGR ≤19	BAP geeignet	730493	<b>376,29 €</b>

### doppelt asymmetrisch strahlend

IP20	26 W	4427lm	UGR ≤19	BAP geeignet	730494	<b>358,44 €</b>
IP20	37 W	6127lm	UGR ≤19	BAP geeignet	730495	<b>358,44 €</b>
IP54	37 W	6127lm	UGR ≤19	BAP geeignet	730496	<b>385,82 €</b>

L x B x H 155 x 6,3 x 6,3 cm

Farbe weiß

Lieferumfang

**inklusive** Betriebsgerät, Tragschiene

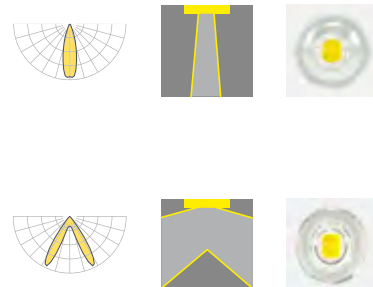

## Geräteträger mit Funktionsabdeckungen

Modul mit 3-Phasen Stromschiene IP20	730262	<b>241,04 €</b>
Modul mit Blindfeldabdeckung IP20	730272	<b>49,22 €</b>
Modul mit Blindfeldabdeckung IP54	730282	<b>72,80 €</b>

L x B x H 153,2 x 5,5 x 4,5 cm  
153,6 x 5,5 x 1,8 cm  
153,6 x 5,5 x 3 cm

Schiene

L 155 cm



## Allgemeines Zubehör Geräteträger LED / T5

Einspeise-Adapter für Regiolux Lichtbandsystem SDT

- Geeignet für starre Zuleitung 7polig., 5 / 7x 1,5-2,5mm<sup>2</sup>
- Buchse + Stecker kombiniert

Einspeiseadapter SDTA-F 7-polig	REG-18203092100	<b>16,76 €</b>
Abgriffadapter SDTA-M 7-polig	REG-18203090100	<b>16,76 €</b>
L-Verbinder	REG-18847200100	<b>108,00 €</b>
T-Verbinder	REG-18847300100	<b>133,91 €</b>
Abhängekette (Rolle á 30 m)	REG-92829300100	<b>176,38 €</b>
Kettenabhangung	REG-18900039100	<b>7,53 €</b>
Tragschienenverbinder IP20	REG-18200020100	<b>14,82 €</b>
Tragschienenverbinder IP54	REG-18200050100	<b>22,56 €</b>
Endkappen Set IP20	REG-18900231100	<b>6,96 €</b>
Endkappen Set IP54	REG-18900235100	<b>27,33 €</b>

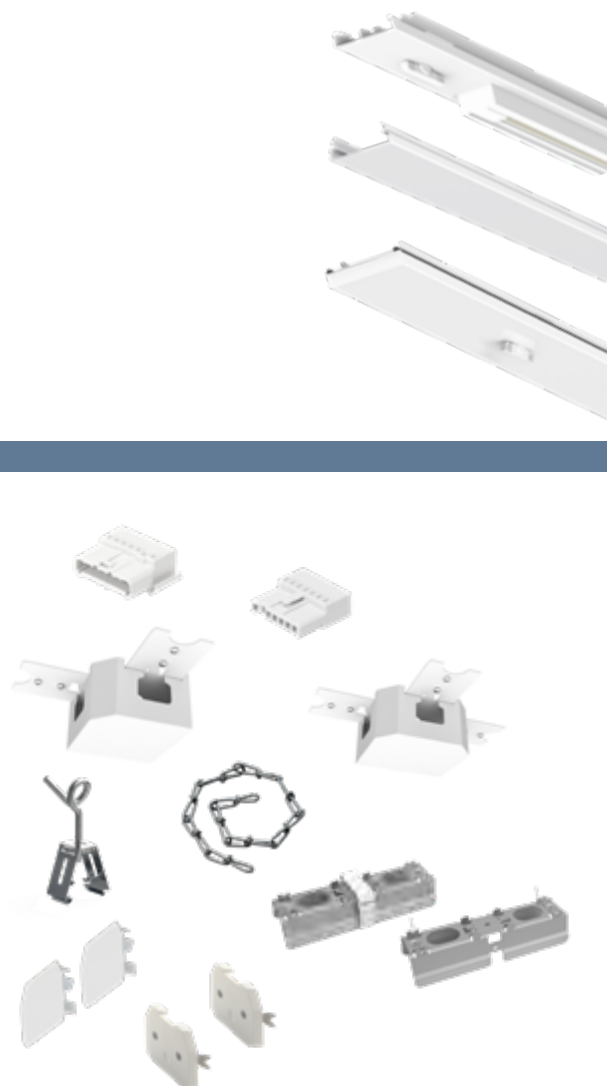

# Aufbaustrahler



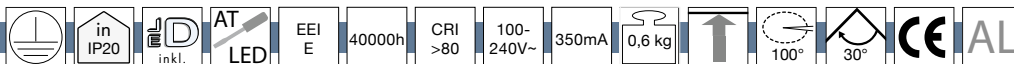

## Deckenleuchte TRILEDO CL, LED 3000K, schwenkbar

- Besonders effizient mit >75lm/W
- Integrierter Konverter für 100-240V Wechselspannung auf 350mA Konstant-Gleichstrom.
- Ein Austausch der LED-Lampen durch den Fachmann mit entsprechendem Werkzeug ist möglich.

### rund

schwarz matt	6,2 W	625lm	3000K	113930	<b>117,00 €</b>
weiß	6,2 W	625lm	3000K	113931	<b>117,00 €</b>

Ø x H 8,5 x 9,5 cm

### eckig

schwarz matt	6,2 W	625lm	3000K	113940	<b>117,00 €</b>
weiß	6,2 W	625lm	3000K	113941	<b>117,00 €</b>

L x B x H 8,5 x 8,5 x 9,5 cm

### doppelt, eckig

schwarz	14 W	1100lm	3000K	1002003	<b>163,00 €</b>
weiß	14 W	1100lm	3000K	1002008	<b>163,00 €</b>

L x B x H 16,25 x 8,5 x 9,5 cm

Lieferumfang

**inklusive** Treiber



## Deckenleuchte TRILEDO CL, GU10 QPAR51, schwenkbar

- Puristischer Deckenaufbau-Spot für GU10 Reflektorlampen.
- Bestimmen Sie mit einem selbst gewählten Leuchtmittel über Farbtemperatur, Farbwiedergabestufe, Verbrauch oder Dimmbarkeit.
- Max. Ø des Leuchtmittels: 5 cm
- Max. Länge des Leuchtmittels: 5,5 cm
- Bei Verwendung von Halogenlampen wird eine Montagehöhe >250cm empfohlen.
- Fertig für den direkten Anschluss an 230V AC Netzspannung.

### rund

schwarz	GU10 max. 10 W	1002010	<b>73,00 €</b>
weiß	GU10 max. 10 W	1002011	<b>73,00 €</b>
Alu gebürstet	GU10 max. 10 W	1002012	<b>78,00 €</b>

Ø x H 8,5 x 9,5 cm

### eckig

schwarz	GU10 max. 10 W	1002013	<b>73,00 €</b>
weiß	GU10 max. 10 W	1002015	<b>73,00 €</b>
Alu gebürstet	GU10 max. 10 W	1002004	<b>78,00 €</b>

L x B x H 8,5 x 8,5 x 9,5 cm

### doppelt, eckig

schwarz	GU10 max. 10 W	1002005	<b>107,00 €</b>
weiß	GU10 max. 10 W	1002006	<b>107,00 €</b>

L x B x H 16,25 x 8,5 x 9,5 cm





### SLV LED Wandleuchte OCULUS up/down, DIM-TO-WARM

• dimmbar mit Phasenabschnittsdimmer

schwarz	15 W	1110lm	2000 - 3000K	1004670	<b>249,00 €</b>
weiß	15 W	1110lm	2000 - 3000K	1004671	<b>249,00 €</b>

Ø x H      9 x 11 cm  
Material    Aluminium

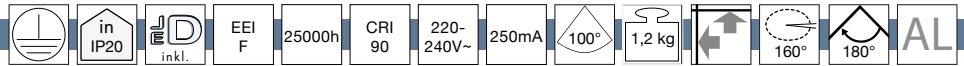

### SLV LED Wand-/Deckenleuchte OCULUS CW, DIM-TO-WARM

• dimmbar mit Phasenabschnittsdimmer

schwarz	10,5 W	36-780lm	2000 - 3000K	1004664	<b>255,00 €</b>
weiß	10,5 W	36-780lm	2000 - 3000K	1004665	<b>255,00 €</b>

Ø x H      11,5 x 18,5 cm  
Material    Aluminium / Glas





# Aufbauleuchten





## MEDO Square



Einzel oder in verschiedenen Größen und Farben gemeinsam montiert  
 • ein Stilobjekt in jedem Interieur  
 • mit Abhängeset zur Pendelleuchte umrüstbar.

### 60 x 60 cm, 1-10V dimmbar

weiß	39 W	3300lm	3000K	1000726	<b>499,00 €</b>
------	------	--------	-------	---------	-----------------

L x B x H 60 x 60 x 12,5 cm

### 60 x 60 cm, DALI dimmbar

weiß	39 W	3300lm	3000K	1002882	<b>549,00 €</b>
------	------	--------	-------	---------	-----------------

L x B x H 60 x 60 x 12,5 cm

Lieferumfang Betriebsgerät, Dimmer, Helligkeitssensor, Präsenzmelder,  
**inklusive** Schalter, Aufhängevorrichtung, Deckenbefestigung

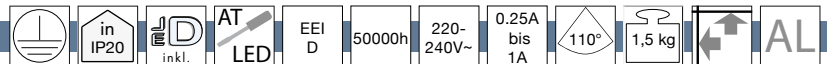

## MEDO Opal

### Phasendimmbar

### CCT / Farbtemperatur 2700K, 3000K oder 4000K wählbar

Ø 28 cm	schwarz	12 W	1050 / 1100 / 1200lm	1007316	<b>265,00 €</b>
---------	---------	------	----------------------	---------	-----------------

Ø 28 cm	weiß	12 W	1050 / 1100 / 1200lm	1007317	<b>265,00 €</b>
---------	------	------	----------------------	---------	-----------------

Ø 28 cm	grau	12 W	1050 / 1100 / 1200lm	1007318	<b>265,00 €</b>
---------	------	------	----------------------	---------	-----------------

Ø x H 28 x 9,2 cm

Ø 38 cm	schwarz	20 W	2100 / 2200 / 2350lm	1007319	<b>294,00 €</b>
---------	---------	------	----------------------	---------	-----------------

Ø 38 cm	weiß	20 W	2100 / 2200 / 2350lm	1007320	<b>294,00 €</b>
---------	------	------	----------------------	---------	-----------------

Ø 38 cm	grau	20 W	2100 / 2200 / 2350lm	1007321	<b>294,00 €</b>
---------	------	------	----------------------	---------	-----------------

Ø x H 38 x 9,2 cm

Ø 60 cm	schwarz	39 W	4050 / 4250 / 4550lm	1007322	<b>559,00 €</b>
---------	---------	------	----------------------	---------	-----------------

Ø 60 cm	weiß	39 W	4050 / 4250 / 4550lm	1007323	<b>559,00 €</b>
---------	------	------	----------------------	---------	-----------------

Ø 60 cm	grau	39 W	4050 / 4250 / 4550lm	1007324	<b>559,00 €</b>
---------	------	------	----------------------	---------	-----------------

Ø x H 60 x 9,2 cm

Ø 90 cm	schwarz	79 W	8300 / 8700 / 9350lm	1007325	<b>1.099,00 €</b>
---------	---------	------	----------------------	---------	-------------------

Ø 90 cm	weiß	79 W	8300 / 8700 / 9350lm	1007326	<b>1.099,00 €</b>
---------	------	------	----------------------	---------	-------------------

Ø 90 cm	grau	79 W	8300 / 8700 / 9350lm	1007327	<b>1.099,00 €</b>
---------	------	------	----------------------	---------	-------------------

Ø x H 90 x 9,2 cm

Material Aluminium, Stahl



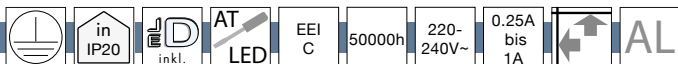

## MEDO PRO DC (UGR>19) mit Notbeleuchtungsfunktion

### DALI dimmbar

- eingebauter DC-Treiber für Notfallbeleuchtung
- UGR<sub>≤19</sub>

Ø 28 cm	schwarz	10 W	1250 / 1250lm	3000 / 4000K	1006411	<b>379,00 €</b>
Ø 28 cm	weiß	10 W	1250 / 1250lm	3000 / 4000K	1006412	<b>379,00 €</b>
Ø 38 cm	schwarz	19 W	2400 / 2500lm	3000 / 4000K	1006414	<b>449,00 €</b>
Ø 38 cm	weiß	19 W	2400 / 2500lm	3000 / 4000K	1006415	<b>449,00 €</b>
Ø 60 cm	schwarz	37 W	5000 / 5100lm	3000 / 4000K	1006417	<b>749,00 €</b>
Ø 60 cm	weiß	37 W	5000 / 5100lm	3000 / 4000K	1006418	<b>749,00 €</b>
Ø 90 cm	schwarz	75 W	9400 / 9700lm	3000 / 4000K	1006420	<b>1.549,00 €</b>
Ø 90 cm	weiß	75 W	9400 / 9700lm	3000 / 4000K	1006421	<b>1.549,00 €</b>

Ø x H	28 x 9,2 cm
	38 x 9,2 cm
	60 x 9,2 cm
	90 x 9,2 cm

Material Aluminium, Stahl



## MEDO PRO Opal (UGR<25)

### DALI dimmbar

Ø 28 cm	schwarz	10 W	1350 / 1350lm	3000 / 4000K	1007286	<b>329,00 €</b>
Ø 28 cm	weiß	10 W	1350 / 1350lm	3000 / 4000K	1007287	<b>329,00 €</b>
Ø 38 cm	schwarz	19 W	2650 / 2650lm	3000 / 4000K	1007294	<b>449,00 €</b>
Ø 38 cm	weiß	19 W	2650 / 2650lm	3000 / 4000K	1007295	<b>449,00 €</b>
Ø 60 cm	schwarz	39 W	5450 / 5500lm	3000 / 4000K	1007302	<b>699,00 €</b>
Ø 60 cm	weiß	39 W	5450 / 5500lm	3000 / 4000K	1007303	<b>699,00 €</b>
Ø 90 cm	schwarz	75 W	11000 / 11200lm	3000 / 4000K	1007310	<b>1.449,00 €</b>
Ø 90 cm	weiß	75 W	11000 / 11200lm	3000 / 4000K	1007311	<b>1.449,00 €</b>

### Phasendimmbar UGR<sub>≤19</sub>

Ø 28 cm	schwarz	10 W	1350 / 1350lm	3000 / 4000K	1007290	<b>299,00 €</b>
Ø 28 cm	weiß	10 W	1350 / 1350lm	3000 / 4000K	1007291	<b>299,00 €</b>
Ø 38 cm	schwarz	19 W	2650 / 2650lm	3000 / 4000K	1007298	<b>349,00 €</b>
Ø 38 cm	weiß	19 W	2650 / 2650lm	3000 / 4000K	1007299	<b>349,00 €</b>
Ø 60 cm	schwarz	37 W	5450 / 5500lm	3000 / 4000K	1007306	<b>629,00 €</b>
Ø 60 cm	weiß	37 W	5450 / 5500lm	3000 / 4000K	1007307	<b>629,00 €</b>
Ø 90 cm	schwarz	74 W	11000 / 11200lm	3000 / 4000K	1007314	<b>1.249,00 €</b>
Ø 90 cm	weiß	74 W	11000 / 11200lm	3000 / 4000K	1007315	<b>1.249,00 €</b>

Ø x H	28 x 9,2 cm
	38 x 9,2 cm
	60 x 9,2 cm
	90 x 9,2 cm

Material Aluminium, Stahl





## MEDO PRO Prismatisch (UGR>19)

### DALI dimmbar

- CCT 3000K / 4000K
- UGR<sub>≤</sub>19
- Sekundärspannung: 250 mA

Ø 28 cm	schwarz	10 W	1250 / 1250lm	3000 / 4000K	1007284	<b>329,00 €</b>
Ø 28 cm	weiß	10 W	1250 / 1250lm	3000 / 4000K	1007285	<b>329,00 €</b>
Ø 38 cm	schwarz	19 W	2400 / 2500lm	3000 / 4000K	1007292	<b>449,00 €</b>
Ø 38 cm	weiß	19 W	2400 / 2500lm	3000 / 4000K	1007293	<b>449,00 €</b>
Ø 60 cm	schwarz	39 W	5000 / 5100lm	3000 / 4000K	1007300	<b>699,00 €</b>
Ø 60 cm	weiß	39 W	5000 / 5100lm	3000 / 4000K	1007301	<b>699,00 €</b>
Ø 90 cm	schwarz	75 W	9400 / 9700lm	3000 / 4000K	1007308	<b>1.449,00 €</b>
Ø 90 cm	weiß	75 W	9400 / 9700lm	3000 / 4000K	1007309	<b>1.449,00 €</b>



### Phasendimmbar

- CCT 3000K / 4000K
- UGR<sub>≤</sub>19
- Sekundärspannung: 250 mA

Ø 28 cm	schwarz	10 W	1250 / 1250lm	3000 / 4000K	1007288	<b>299,00 €</b>
Ø 28 cm	weiß	10 W	1250 / 1250lm	3000 / 4000K	1007289	<b>299,00 €</b>
Ø 38 cm	schwarz	19 W	2400 / 2500lm	3000 / 4000K	1007296	<b>349,00 €</b>
Ø 38 cm	weiß	19 W	2400 / 2500lm	3000 / 4000K	1007297	<b>349,00 €</b>
Ø 60 cm	schwarz	37 W	5000 / 5100lm	3000 / 4000K	1007304	<b>629,00 €</b>
Ø 60 cm	weiß	37 W	5000 / 5100lm	3000 / 4000K	1007305	<b>629,00 €</b>
Ø 90 cm	schwarz	74 W	9400 / 9700lm	3000 / 4000K	1007312	<b>1.249,00 €</b>
Ø 90 cm	weiß	74 W	9400 / 9700lm	3000 / 4000K	1007313	<b>1.249,00 €</b>

Ø x H  
 28 x 9,2 cm  
 38 x 9,2 cm  
 60 x 9,2 cm  
 90 x 9,2 cm

Material Aluminium, Stahl

## Abhängeset für MEDO Deckenleuchten

### Abhängung 150 cm

schwarz	135250	<b>44,76 €</b>
weiß	135251	<b>44,76 €</b>
silbergrau	135254	<b>44,76 €</b>

Ø x H 13 x 3 cm

### Abhängung 500 cm

weiß	1001950	<b>99,00 €</b>
silbergrau	1001951	<b>99,00 €</b>
schwarz	1001952	<b>99,00 €</b>

Ø x H 12,9 x 3 cm

Material Stahl



## Nordlux LED Deckenleuchte OJA 24



**nicht dimmbar, 2700K**

weiss	15 W	2700K	1250lm	NORD-47246001	<b>48,42 €</b>
-------	------	-------	--------	---------------	----------------

Ø x H 24,4 x 2,3 cm

Farbe weiß matt

Material Kunststoff

Lieferumfang

**inklusive** Sicherungsseil, Treiber



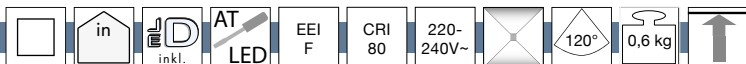

## Nordlux LED Deckenleuchte OJA 29

### IP20 Smart Steuerung mit Nordlux-App (Helligkeit und Farbe)

weiss	15 W	2700 - 6500K	1600lm	NORD-2015036101	<b>89,31 €</b>
schwarz	15 W	2700 - 6500K	1600lm	NORD-2015036103	<b>89,31 €</b>

Ø x H 29,4 x 2,3 cm

### IP54 mit Nachtlicht

schwarz	14,5 W	3000 / 4000K	1600lm	NORD-2015026103	<b>51,69 €</b>
nickel	14,5 W	3000 / 4000K	1600lm	NORD-2015026133	<b>72,84 €</b>

Gesamt

Ø x H 29,4 x 2,3 cm  
30 x 2,5 cm

### IP54 mit Microwave-Bewegungssensor

weiss	15 W	2700K	1600lm	NORD-2110456101	<b>79,09 €</b>
-------	------	-------	--------	-----------------	----------------

Ø x H 29,4 x 3,8 cm

### IP54 Color Switch 3000/4000K

weiss	15 W	3000 / 4000K	1700lm	NORD-2210616101	<b>61,20 €</b>
schwarz	15 W	3000 / 4000K	1700lm	NORD-2210616103	<b>61,20 €</b>

Ø x H 29,4 x 2,3 cm

### IP54 Color Switch 3000/4000K, mit Wanddimmer stufenlos dimmbar

weiss	17 W	3000 / 4000K	1700lm	NORD-2210656101	<b>68,87 €</b>
schwarz	17 W	3000 / 4000K	1700lm	NORD-2210656103	<b>68,87 €</b>

Ø x H 29,4 x 2,3 cm

### IP54 2700K, mit Wanddimmer stufenlos dimmbar

holz	17 W	2700K	1600lm	NORD-50046104	<b>68,87 €</b>
------	------	-------	--------	---------------	----------------

Ø x H 29,4 x 2,3 cm

### IP20 Color Switch 3000/4000K

weiss	15 W	3000 / 4000K	1700lm	NORD-2210606101	<b>56,09 €</b>
schwarz	15 W	3000 / 4000K	1700lm	NORD-2210606103	<b>56,09 €</b>

Ø x H 29,4 x 2,3 cm

### IP20 Color Switch 3000/4000K, 3-stufige Mood-Maker Dimmung

weiss	14,5 W	3000 / 4000K	1600lm	NORD-2015016101	<b>68,87 €</b>
-------	--------	--------------	--------	-----------------	----------------

L x B x H 29,4 x 29,4 x 2,3 cm

### IP20 2700K, 3-stufige Mood-Maker Dimmung

weiss	18 W	2700K	1600lm	NORD-47276001	<b>48,87 €</b>
schwarz	18 W	2700K	1600lm	NORD-47276003	<b>48,87 €</b>
holz	18 W	2700K	1600lm	NORD-47276004	<b>68,87 €</b>

Ø x H 29,4 x 2,3 cm

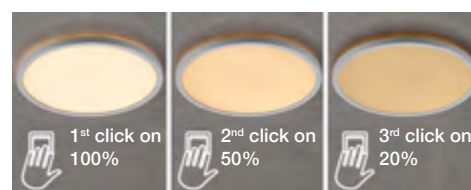
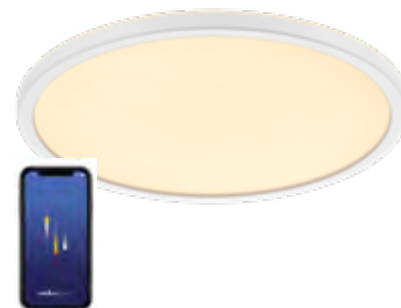

## Nordlux LED Deckenleuchte OJA 42



### IP20 Smart Steuerung mit Nordlux-App (Helligkeit und Farbe)

weiss	20 W	2700 - 6500K	2300lm	NORD-2015136101	<b>127,64 €</b>
schwarz	20 W	2700 - 6500K	2300lm	NORD-2015136103	<b>127,64 €</b>

Ø x H 42,4 x 2,3 cm

### IP54 mit Nachlicht

weiss	19 W	3000 / 4000K	2100lm	NORD-2015116103	<b>109,76 €</b>
chrom	19 W	3000 / 4000K	2100lm	NORD-2015116133	<b>109,76 €</b>

Ø x H 42,4 x 2,3 cm  
43 x 2,5 cm

### IP54 mit Microwave-Bewegungssensor

weiss	20 W	2700K	2100lm	NORD-2110476101	<b>103,51 €</b>
-------	------	-------	--------	-----------------	-----------------

Ø x H 42,4 x 3,8 cm

### IP54 Color Switch 3000/4000K

weiss	19 W	3000 / 4000K	2200lm	NORD-2210636101	<b>75,40 €</b>
schwarz	19 W	3000 / 4000K	2200lm	NORD-2210636103	<b>75,40 €</b>

Ø x H 42,4 x 2,3 cm

### IP54 Color Switch 3000/4000K, mit Wanddimmer stufenlos dimmbar

weiss	24 W	3000 / 4000K	2200lm	NORD-2210666101	<b>99,53 €</b>
schwarz	24 W	3000 / 4000K	2200lm	NORD-2210666103	<b>99,53 €</b>

Ø x H 42,4 x 2,3 cm

### IP54 2700K, mit Wanddimmer stufenlos dimmbar

holz	24 W	2700K	2150lm	NORD-50056104	<b>99,53 €</b>
------	------	-------	--------	---------------	----------------

Ø x H 42,4 x 2,3 cm

### IP20 Color Switch 3000/4000K

weiss	19 W	3000 / 4000K	2200lm	NORD-2210626101	<b>68,87 €</b>
schwarz	19 W	3000 / 4000K	2200lm	NORD-2210626103	<b>68,87 €</b>

Ø x H 42,4 x 2,3 cm

### IP20 Color Switch 3000/4000K, 3-stufige Mood-Maker Dimmung

weiss	19 W	3000 / 4000K	2100lm	NORD-2015106101	<b>99,53 €</b>
-------	------	--------------	--------	-----------------	----------------

Ø x H 42,4 x 2,3 cm

### IP20 2700K, 3-stufige Mood-Maker Dimmung

weiss	22 W	2700K	2100lm	NORD-47286001	<b>72,44 €</b>
schwarz	22 W	2700K	2100lm	NORD-47286003	<b>72,44 €</b>
holz	22 W	2700K	2100lm	NORD-47286004	<b>102,09 €</b>

Ø x H 42,4 x 2,3 cm

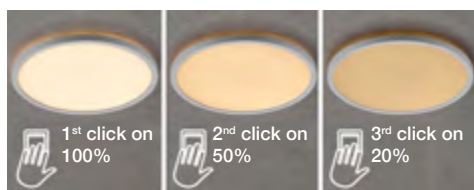

NORD-47286001  
NORD-47286003

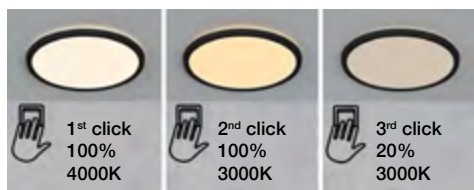

NORD-2015116103



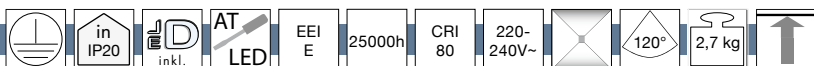

## Nordlux LED Deckenleuchte OJA 60

### Smart Steuerung mit Nordlux-App (Helligkeit und Farbe)

weiss	30 W	2700 - 6500K	3500lm	NORD-2015146101	<b>153,20 €</b>
schwarz	30 W	2700 - 6500K	3500lm	NORD-2015146103	<b>153,20 €</b>

Ø x H 60 x 2,3 cm

### 3 stufige Moodmaker-Dimmung mit handelsüblichem Taster (20%, 50%, 100%)

weiss	28 W	2700K	3200lm	NORD-50066101	<b>127,64 €</b>
schwarz	28 W	2700K	3200lm	NORD-50066103	<b>127,64 €</b>

Ø x H 60 x 3,2 cm

Material Metall / Kunststoff

Lieferumfang

**inklusive** Empfänger, Lichtfarbschalter, Sicherungsseil, Treiber, Dimmer,



## Nordlux LED Deckenleuchte OJA 29 SQUARE

### IP54 mit Nachtlicht

schwarz	14,5 W	3000 / 4000K	1600lm	NORD-2015066103	<b>72,84 €</b>
chrom	14,5 W	3000 / 4000K	1600lm	NORD-2015066133	<b>72,84 €</b>

### IP20 mit Nachtlicht

weiss	14,5 W	3000 / 4000K	1600lm	NORD-2015056101	<b>68,87 €</b>
nickel	14,5 W	3000 / 4000K	1600lm	NORD-2015056155	<b>68,87 €</b>

Gesamt

L x B x H 29,4 x 29,4 x 2,3 cm  
30 x 30 x 2,5 cm

ohne Zier-  
blende

L x B x H 29,4 x 29,4 x 2,3 cm

Material Kunststoff

Lieferumfang

**inklusive** Lichtfarbschalter, Sicherungsseil, Treiber

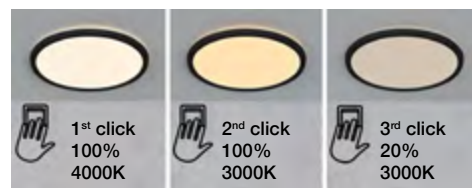

## Sockel für Deckenleuchte OJA (Ø24, Ø29, Ø42), seitliche Kabeleinführung

NORD-2410010001 **5,89 €**

Gesamt

Ø x H 16,5 x 3 cm

Farbe weiß

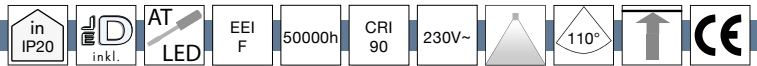

### Aufbauleuchte Shine mit rückseitigem Ambientelicht



- 2 wählbare Lichtfarben (3000K oder 4000K)
- 3 wählbare Leistungsstufen
- 8W, 10W oder 15W (SIG-4025601)
- 10W, 18W oder 24W (4025701)
- Anschlussleitung mittig oder seitlich einführbar

Ø 220	15 W	1350lm	3000   4000K	SIG-4025601	<b>117,42 €</b>
Ø 300	24 W	2300lm	3000   4000K	SIG-4025701	<b>170,89 €</b>

Ø x T  
22 x 3,9 cm  
30 x 3,9 cm

Farbe weiß  
Material Kunststoff / Metall  
Lieferumfang  
**inklusive** Treiber

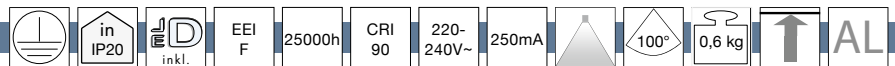

### SLV LED Deckenaufbauleuchte OCULUS CL, DIM-TO-WARM



- dimmbar mit Phasenabschnittsdimmer

schwarz	10,5 W	780lm	2000 - 3000K	1004666	<b>229,00 €</b>
weiß	10,5 W	780lm	2000 - 3000K	1004667	<b>229,00 €</b>

Ø x H  
9 x 9 cm  
Material Aluminium / Glas



### SLV LED Leuchte OCCULDAS

#### Aufbauleuchte



- Exklusives Design - designed by David Morgan
- Premium LED Einbauleuchte für die blendfreie, indirekte den Innenbereich.
- Homogene, rotationssymmetrische Ausleuchtung mit Indirektem Beleuchtungskonzept.
- Integrierter Konverter für 220-240V Wechselfspannung auf 350mA Konstant-Gleichstrom.
- Dimmbar mit Phasenabschnittsdimmer.
- Farbkonsistenz (MacAdam): 6 SD cm
- Weitere Leuchten der Serie OCCULDAS erhältlich.
- Eine Lichtverteilungskurve zum betreffenden Produkt senden wir Ihnen auf Anfrage gern zu.
- Die Lichtquelle dieser Leuchte darf nur vom Hersteller oder einem von ihm beauftragten Servicetechniker ersetzt werden.

weiß	15 W	810lm	3000K	117351	<b>202,00 €</b>
weiß	24 W	1500lm	3000K	117321	<b>333,00 €</b>

Ø x H  
12,8 x 5,5 cm  
23 x 8,5 cm

Farbe weiß  
Lieferumfang  
**inklusive** Treiber, Clipfedern



## Nordlux LED Deckenleuchte FALLON



- Die Leuchte verfügt über eine zentrale Leuchtfläche und einen leuchtenden Innenring.
- Mit der MOODMAKER(TM) Schaltung können Sie beide Komponenten zusammen oder getrennt betreiben.
- Die Fläche kann dabei wahlweise mit 100% oder 50% Lichtabgabe betrieben werden.

• MOODMAKER(TM) Schaltstufen:

- Aus
- Fläche und Ring mit je 100%
- Fläche ohne Ring mit 100%
- Fläche ohne Ring mit 50%
- Ring ohne Fläche mit 100%



- Kein weiteres Zubehör nötig: Die Ansteuerung funktioniert mit herkömmlichen Lichtschaltern.
- Parallelschaltung ist möglich.

### FALLON, Höhe 60 mm

Gehäuse weiß / Innenring weiß	8,5 W	2700K	500lm	NORD-47540101	<b>56,09 €</b>
Gehäuse weiß / Innenring Stahl	8,5 W	2700K	500lm	NORD-47540132	<b>56,09 €</b>
Gehäuse schwarz / Innenring Stahl	8,5 W	2700K	500lm	NORD-47540103	<b>56,09 €</b>

### FALLON LONG, Höhe 120 mm

Gehäuse weiß / Innenring weiß	8,5 W	2700K	500lm	NORD-47550101	<b>63,76 €</b>
Gehäuse weiß / Innenring Stahl	8,5 W	2700K	500lm	NORD-47550132	<b>63,76 €</b>
Gehäuse schwarz / Innenring Stahl	8,5 W	2700K	500lm	NORD-47550103	<b>63,76 €</b>

Ø 10 cm  
 Lieferumfang  
**inklusive** Treiber





## LED-Aufbauleuchte AD-C

- Standard oder DALI dimmbar
- Chipversionen 15mm und 19mm
- Gehäuse Aluminium
- Kühlung passiv
- Lieferbare Reflektor Abstrahlwinkel 16°/24°/36°/60°
- Lieferbare Gehäusefarben silber/weiß/schwarz (RAL auf Anfrage)
- Gewährleistung 5 Jahre
- Lichtfarbe 830, 835 und 840 sowie branchenspezifische Farbtemperaturen auf Anfrage

**15mm Philips Chip Fortimo SLM Gen 6/7 LES,  
Lichtfarben: 927 - 930 - 935 - 940**

9,3W bis 40W    200mA bis 1050mA    950lm bis 4350lm    AD-C-L15    **ab 259,00€**

**19mm Philips Chip Fortimo SLM Gen 6/7 LES,  
Lichtfarben: 927 - 930 - 935 - 940**

14,2W bis 39W    350mA bis 1050mA    1710lm bis 4730lm    AD-C-L19    **ab 269,00€**

### Abmessungen

Ø x H            15 x 19,7 cm

Material            Aluminium

Lieferumfang    Betriebsgerät, Reflektor



**SHOPLIGHT** by KS



Konfigurieren Sie Ihre Leuchte online unter:  
[business.ks-licht.de/Shopligh-Konfigurator](https://business.ks-licht.de/Shopligh-Konfigurator)

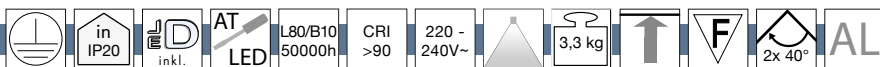

## LED-Aufbauleuchte AD-B

- Standard oder DALI dimmbar
- Chipversionen 15mm und 19mm
- Gehäuse Aluminium
- Kühlung passiv
- Lieferbare Reflektor Abstrahlwinkel 16°/24°/36°/60°
- Lieferbare Gehäusefarben silber/weiß/schwarz (RAL auf Anfrage)
- Gewährleistung 5 Jahre
- Lichtfarbe 830, 835 und 840 sowie branchenspezifische Farbtemperaturen auf Anfrage

**15mm Philips Chip Fortimo SLM Gen 6/7 LES,  
Lichtfarben: 927 - 930 - 935 - 940**

9,3W bis 40W    200mA bis 1050mA    950lm bis 4350lm    AD-B-L15    **ab 335,00€**

**19mm Philips Chip Fortimo SLM Gen 6/7 LES,  
Lichtfarben: 927 - 930 - 935 - 940**

14,2W bis 39W    350mA bis 1050mA    1710lm bis 4730lm    AD-B-L19    **ab 345,00€**

### Abmessungen

Ø x H            23,7 x 19,7 cm

Material            Aluminium

Lieferumfang    Betriebsgerät, Reflektor



**SHOPLIGHT** by KS



Konfigurieren Sie Ihre Leuchte online unter:  
[business.ks-licht.de/Shopligh-Konfigurator](https://business.ks-licht.de/Shopligh-Konfigurator)

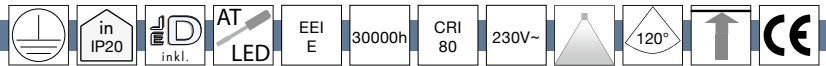

## Aufbauleuchte CIRCLE



- Klares, zeitloses und eingängiges Design.
- Blendfreie Ausleuchtung ohne Schattenbildung
- Diese Leuchte enthält eingebaute LED-Lampen. Die Lampen können in der Leuchte nicht ausgetauscht werden.

### IP20, dimmbar

Ø 270 mm	29 W	3300lm	3000K	SIG-4024501	<b>163,64 €</b>
----------	------	--------	-------	-------------	-----------------

### IP20, Einstellbarer Präsenzsensoren (Radius und Zeit)

Ø 270 mm	18 W	2100lm	3000K	SIG-4023601	<b>168,76 €</b>
----------	------	--------	-------	-------------	-----------------

Ø 270 mm	18 W	2100lm	4000K	SIG-4023701	<b>168,76 €</b>
----------	------	--------	-------	-------------	-----------------

Ø x H	27 x 4,3 cm
Material	Kunststoff / Metall
Lieferumfang	
<b>inklusive</b>	Treiber



## Aufbauleuchte SQUARE



### IP44, nicht dimmbar

15 W	1600lm	3000K	SIG-4033101	<b>85,33 €</b>
------	--------	-------	-------------	----------------

15 W	1600lm	4000K	SIG-4033201	<b>85,33 €</b>
------	--------	-------	-------------	----------------

L x B x H	21 x 21 x 5 cm
-----------	----------------

### IP20, nicht dimmbar

29 W	3300lm	3000K	SIG-4034101	<b>145,22 €</b>
------	--------	-------	-------------	-----------------

29 W	3300lm	4000K	SIG-4034201	<b>145,22 €</b>
------	--------	-------	-------------	-----------------

38 W	4200lm	3000K	SIG-4034601	<b>202,98 €</b>
------	--------	-------	-------------	-----------------

38 W	4200lm	4000K	SIG-4034701	<b>202,98 €</b>
------	--------	-------	-------------	-----------------

L x B x H	26 x 26 x 4,3 cm 40 x 40 x 6,3 cm
-----------	--------------------------------------

### IP20, dimmbar

29 W	3300lm	3000K	SIG-4034301	<b>163,64 €</b>
------	--------	-------	-------------	-----------------

L x B x H	26 x 26 x 4,3 cm
-----------	------------------

### IP20, Einstellbarer Präsenzsensoren (Radius und Zeit)

18 W	2100lm	3000K	SIG-4033601	<b>168,76 €</b>
------	--------	-------	-------------	-----------------

18 W	2100lm	4000K	SIG-4033701	<b>168,76 €</b>
------	--------	-------	-------------	-----------------

L x B x H	26 x 26 x 4,3 cm
-----------	------------------

Farbe	silber
Material	Kunststoff / Metall
Lieferumfang	
<b>inklusive</b>	Treiber

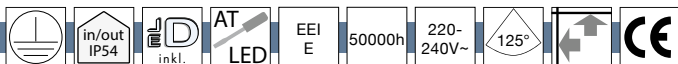

## LED Deckenleuchte DLQE 5530PC / DLQE 5540PC

- schlagfeste, opale PCM Abdeckung
- optionaler PME Bewegungsmelder auf Anfrage
- optional mit Notlicht nachrüstbar



### Multipower (5530 4-stufig, 5540 2-stufig einstellbar)

23 / 25,5 / 27 / 30 W	30 x 30 cm	3000K	2450   2750   2900   3200lm	FL-DLQE5530PCM.3283M	<b>258,40 €</b>
23 / 25,5 / 27 / 30 W	30 x 30 cm	4000K	2450   2750   2900   3200lm	FL-DLQE5530PCM.3284M	<b>258,40 €</b>
35 W	40 x 40 cm	3000K	4400   5000lm	FL-DLQE5540PCM.5083M	<b>330,40 €</b>
35 W	40 x 40 cm	4000K	4400   5000lm	FL-DLQE5540PCM.5084M	<b>330,40 €</b>

### DALI dimmbar

30 W	30 x 30 cm	3000K	3200lm	FL-DLQE5530PCM.3283DA	<b>298,40 €</b>
30 W	30 x 30 cm	4000K	3200lm	FL-DLQE5530PCM.3284DA	<b>298,40 €</b>
35 W	40 x 40 cm	3000K	5000lm	FL-DLQE5540PCM.5083DA	<b>370,40 €</b>
35 W	40 x 40 cm	4000K	5000lm	FL-DLQE5540PCM.5084DA	<b>370,40 €</b>

L x B x H x T    30 x 30 x 7 x 7 cm  
                          40 x 40 x 7 x 7 cm

Farbe                weiß

Material            Stahlblech

Lieferumfang

**inklusive**        Betriebsgerät

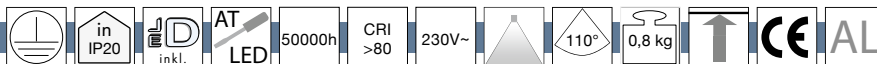

### LED Deckenleuchte ADL 2235A

• Lichtverteilung: symmetrisch



18 W		3000K	1500lm	FL-ADL2235A.1583	<b>79,73 €</b>
18 W		4000K	1500lm	FL-ADL2235A.1584	<b>79,73 €</b>
24 W		3000K	1900lm	FL-ADL2235A.1983	<b>106,40 €</b>
24 W		4000K	1900lm	FL-ADL2235A.1984	<b>106,40 €</b>
18 W	DALI	3000K	1500lm	FL-ADL2235A.1583DA	<b>159,73 €</b>
18 W	DALI	4000K	1500lm	FL-ADL2235A.1584DA	<b>159,73 €</b>
24 W	DALI	3000K	1900lm	FL-ADL2235A.1983DA	<b>186,40 €</b>
24 W	DALI	4000K	1900lm	FL-ADL2235A.1984DA	<b>186,40 €</b>

Ø x H  
22,5 x 4 cm  
30 x 4 cm

Farbe weiß

Material Gehäuse Aluminium / Abdeckung Kunststoff opal

Lieferumfang  
**inklusive** Betriebsgerät

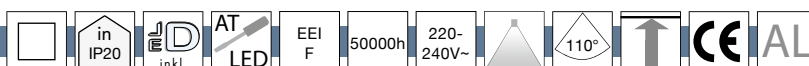

### LED Deckenleuchte ADLQ 2235A

- Lichtverteilung: symmetrisch
- Lichtaustritt: direkt
- Betriebsgerät: EVG Standard
- Notlichtkomponente nicht integriert



#### nicht dimmbar

18 W		3000K	1500lm	FL-ADLQ2235A.1583	<b>79,73 €</b>
18 W		4000K	1500lm	FL-ADLQ2235A.1584	<b>79,73 €</b>
24 W		3000K	1900lm	FL-ADLQ2235A.1983	<b>106,40 €</b>
24 W		4000K	1900lm	FL-ADLQ2235A.1984	<b>106,40 €</b>
48 W		3000K	3800lm	FL-ADLQ2235A.3883	<b>213,07 €</b>
48 W		4000K	3800lm	FL-ADLQ2235A.3884	<b>213,07 €</b>

#### DALI dimmbar

18 W	DALI	3000K	1500lm	FL-ADLQ2235A.1583DA	<b>159,73 €</b>
18 W	DALI	4000K	1500lm	FL-ADLQ2235A.1584DA	<b>159,73 €</b>
24 W	DALI	3000K	1900lm	FL-ADLQ2235A.1983DA	<b>186,40 €</b>
24 W	DALI	4000K	1900lm	FL-ADLQ2235A.1984DA	<b>186,40 €</b>
48 W	DALI	3000K	3800lm	FL-ADLQ2235A.3883DA	<b>293,07 €</b>
48 W	DALI	4000K	3800lm	FL-ADLQ2235A.3884DA	<b>293,07 €</b>

L x B x H x T  
22,5 x 22,5 x 4 x 4 cm  
30 x 30 x 4 x 4 cm  
60 x 60 x 3,5 x 3,5 cm

Farbe weiß

Material Aluminium

Lieferumfang  
**inklusive** Betriebsgerät



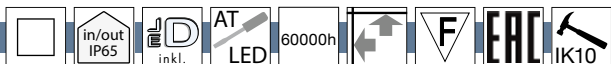

## LED Aufbauleuchte MULTI+ 30 PC

### Basic

weiß, opal	16 W	4000K	1292lm	PIL-304161	<b>130,36 €</b>
weiß, opal	16 W	3000K	1270lm	PIL-304160	<b>130,36 €</b>

T 8,5 cm  
 Ø x H 32 x 8,45 cm

### mit HF Bewegungsmelder

weiß, opal	16 W	4000K	1292lm	PIL-304169	<b>196,22 €</b>
weiß, opal	16 W	3000K	1270lm	PIL-304168	<b>196,22 €</b>

T 8,5 cm

### mit Notbeleuchtung (3 Stunden)

weiß, opal	14 W	4000K	793lm	PIL-304173	<b>413,04 €</b>
weiß, opal	14 W	3000K	783lm	PIL-304172	<b>413,04 €</b>

T 8,5 cm

Außen

Ø 32 cm

Farbe weiß

Material Kunststoff

Lieferumfang

**inklusive** Betriebsgerät, Bewegungsmelder

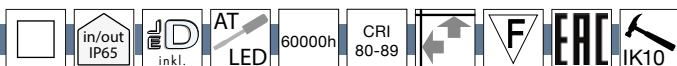

## LED Aufbauleuchte MULTI+ 40 PC

### Basic

weiß, opal	28 W	4000K	2278lm	PIL-304127	<b>312,87 €</b>
weiß, opal	28 W	3000K	2146lm	PIL-304126	<b>312,87 €</b>
weiß, opal	24 W	4000K	1502lm	PIL-304141	<b>312,87 €</b>
weiß, opal	24 W	3000K	1464lm	PIL-304140	<b>312,87 €</b>

### mit HF Bewegungsmelder

weiß, opal	28 W	4000K	2278lm	PIL-304135	<b>495,38 €</b>
weiß, opal	28 W	3000K	2146lm	PIL-304134	<b>495,38 €</b>

### mit Notbeleuchtung (3 Stunden)

weiß, opal	24 W	4000K	1502lm	PIL-304139	<b>644,96 €</b>
weiß, opal	24 W	3000K	1464lm	PIL-304138	<b>644,96 €</b>

T 8,5 cm

Außen

Ø 42 cm

Farbe weiß

Material Kunststoff

Lieferumfang

**inklusive** Betriebsgerät, Bewegungsmelder



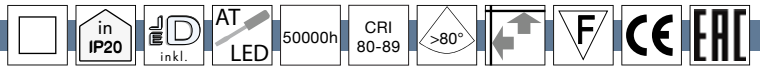

## LED Aufbauleuchte WL ROUND

### WL220 OPAL

- Opalweißer Diffusor
- LED-Betriebsgerät stromgesteuert
- Ausstrahlungswinkel: extrem breitstrahlend >80°
- Glühdrahtprüfung nach IEC 60695-2-11: 650 °C - 30 s
- Lichtverteiler: Diffusorlinse/-optik/-panel
- Leistungsfaktor: 1
- Polzahl: 3
- Leiterquerschnitt: 2mm<sup>2</sup>
- Photobiologische Sicherheit nach EN 62471: RG0
- Farbkonsistenz (McAdam-Ellipse): SD cm3

### WL220 OPAL

15 W	4000K	1550lm	PIL-3105557	<b>181,13 €</b>
------	-------	--------	-------------	-----------------

T	5 cm
---	------

### WL270 OPAL

24 W	4000K	2650lm	PIL-3105559	<b>312,87 €</b>
------	-------	--------	-------------	-----------------

T	4,4 cm
---	--------

### WL270 OPLAL mit HF-Bewegungsmelder

24 W	3000 / 4000K	2650lm	PIL-3118562	<b>345,80 €</b>
------	--------------	--------	-------------	-----------------

Ø x H	27 x 4,9 cm
-------	-------------

### WL400 OPAL

38 W	4000K	3890lm	PIL-3105561	<b>396,58 €</b>
------	-------	--------	-------------	-----------------

T	6,3 cm
---	--------

Lieferumfang

**inklusive** Betriebsgerät



## LED Aufbauleuchte WL SQUARE

### WL210 OPAL

- Opalweißer Diffusor
- LED-Betriebsgerät stromgesteuert
- Ausstrahlungswinkel: extrem breitstrahlend >80°
- Glühdrahtprüfung nach IEC 60695-2-11: 650 °C - 30 s
- Lichtverteiler: Diffusorlinse/-optik/-panel
- Leistungsfaktor: 1
- Polzahl: 3
- Leiterquerschnitt: 2mm<sup>2</sup>
- Photobiologische Sicherheit nach EN 62471: RG0
- Farbkonsistenz (McAdam-Ellipse): SD cm3

### WL210 OPAL

15 W	4000K	1620lm	PIL-3105556	<b>181,13 €</b>
------	-------	--------	-------------	-----------------

L x B x T	21 x 21 x 5 cm
-----------	----------------

### WL260 OPAL

24 W	4000K	2720lm	PIL-3105558	<b>312,87 €</b>
------	-------	--------	-------------	-----------------

L x B x T	26 x 26 x 4,4 cm
-----------	------------------

### WL390 OPAL

38 W	4000K	4020lm	PIL-3105560	<b>396,58 €</b>
------	-------	--------	-------------	-----------------

L x B x T	39 x 39 x 6,3 cm
-----------	------------------

Lieferumfang

**inklusive** Betriebsgerät

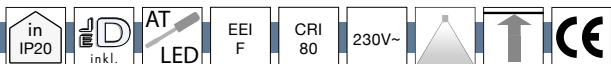

## Fled LED Aufbaupanel quadratisch 620 x 620mm

- Aufbaupanel mit vorinstalliertem Rahmen
- Nur 28 mm Aufbauhöhe
- Inklusive Treiber (im Rahmen integriert)
- Schnellmontagesystem
- Aufwärmzeit (60%): <0,5 s

### UGR<22

36 W	3200lm	3000K	CRI<80	SIG-4040701	<b>106,73 €</b>
36 W	3200lm	3000K	CRI<80	SIG-4040801	<b>106,73 €</b>
36 W	4320lm	3000K	CRI<80	SIG-4042001	<b>117,42 €</b>
36 W	4320lm	4000K	CRI<80	SIG-4042101	<b>117,42 €</b>

### UGR<19

36 W	4000lm	3000K	CRI<80	SIG-4041701	<b>117,42 €</b>
36 W	4000lm	3000K	CRI<80	SIG-4041801	<b>117,42 €</b>
36 W	4320lm	3000K	CRI<80	SIG-4042201	<b>128,11 €</b>
36 W	4320lm	4000K	CRI<80	SIG-4042301	<b>128,11 €</b>

L x B x H 62 x 62 x 2,8 cm

Farbe weiß

Material Kunststoff / Metall

Lieferumfang

**inklusive** Treiber

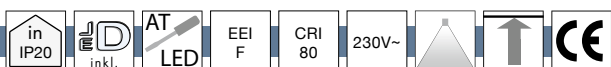

## Fled LED Aufbaupanel rechteckig 1200 x 300mm

- Aufbaupanel mit vorinstalliertem Rahmen
- Nur 28 mm Aufbauhöhe
- Inklusive Treiber (im Rahmen integriert)
- Schnellmontagesystem
- Aufwärmzeit (60%): <0,5 s

### UGR<22

36 W	4000lm	3000K	CRI 80	SIG-4040901	<b>123,84 €</b>
36 W	4000lm	3000K	CRI<80	SIG-4041001	<b>123,84 €</b>
36 W	4320lm	3000K	CRI<80	SIG-4043001	<b>138,80 €</b>
36 W	4320lm	4000K	CRI<80	SIG-4043101	<b>138,80 €</b>

### UGR<19

36 W	3600lm	3000K	CRI<80	SIG-4041501	<b>138,80 €</b>
36 W	3600lm	3000K	CRI<80	SIG-4041601	<b>138,80 €</b>
36 W	4320lm	3000K	CRI<80	SIG-4043201	<b>149,51 €</b>
36 W	4320lm	4000K	CRI<80	SIG-4043301	<b>149,51 €</b>

L x B x H 120 x 30 x 2,8 cm

Farbe weiß

Material Kunststoff / Metall

Lieferumfang

**inklusive** Betriebsgerät



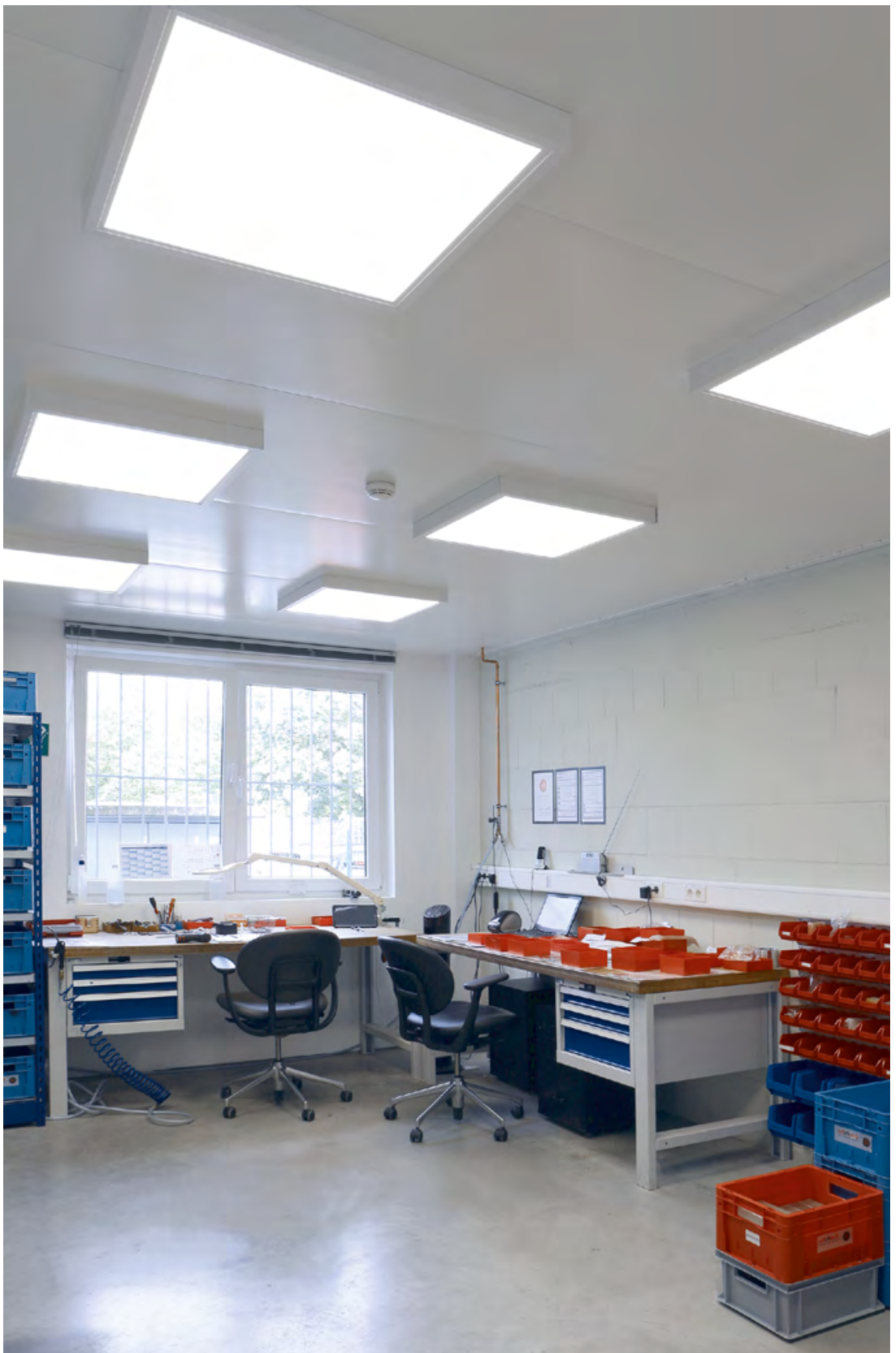



## LED Deckenleuchte PROTECTION

• andere Ausführungen, wie z. B. dimmbare Version, auf Anfrage

### opal direktstrahlend

34 W 4651lm 4000K CRI 80 REG-62000014180 **1.027,11 €**

### satiniert direktstrahlend

34 W 4977lm 4000K CRI 80 REG-62000014110 **1.097,11 €**

### prismatisch direktstrahlend

34 W 4955lm 4000K CRI 80 REG-62000014150 **1.097,11 €**

L x B x H 60 x 60 x 9 cm

Farbe weiß

Material Stahlblech

Lieferumfang

**inklusive** Betriebsgerät



## SL629 AB Prisma DALI

- Prismatische Abdeckung für effiziente Lichtstreuung
- Farbtoleranz nach MacAdam  $\leq 3$  SDCM
- UGR <19 für alle Lichtströme
- Entblendung nach DIN EN 12464-12
- Sensorbaustein mit tageslichtabhängiger Lichtsteuerung und Bewegungsmelder auf Anfrage

weiß 31 W 3730lm 3000K CRI 90 PIL-3112435 **651,16 €**

weiß 31 W 3910lm 4000K CRI 90 PIL-3112437 **651,16 €**

weiß 31 W 3880lm 3000K CRI 80 PIL-8629661406310 **611,29 €**

weiß 31 W 4000lm 4000K CRI 80 PIL-8629661406410 **611,29 €**

grau 31 W 3880lm 3000K CRI 80 PIL-8629661406330 **611,29 €**

grau 31 W 4000lm 4000K CRI 80 PIL-8629661406430 **611,29 €**

L x B x H 154,4 x 27,3 x 5 cm

weiß 54 W 5570lm 3000K CRI 90 PIL-3112439 **651,16 €**

weiß 54 W 5830lm 4000K CRI 90 PIL-3112479 **651,16 €**

weiß 54 W 5790lm 3000K CRI 80 PIL-8629661456310 **542,18 €**

weiß 54 W 5970lm 4000K CRI 80 PIL-8629661456410 **542,18 €**

grau 54 W 5790lm 3000K CRI 80 PIL-8629661456330 **542,18 €**

grau 54 W 5970lm 4000K CRI 80 PIL-8629661456430 **542,18 €**

L x B x T 124,4 x 27,3 x 5 cm

weiß 69 W 7830lm 3000K CRI 80 PIL-8629661616310 **611,29 €**

weiß 69 W 8070lm 4000K CRI 80 PIL-8629661616410 **611,29 €**

grau 69 W 7830lm 3000K CRI 80 PIL-8629661616330 **611,29 €**

grau 69 W 8070lm 4000K CRI 80 PIL-8629661616430 **611,29 €**

L x B x T 154,4 x 27,3 x 5 cm

Material Stahlblech-Gehäuse, pulverbeschichtet (Polyester) / Aluminium-Druckguss-Kopfstücke/ Kunststoff-Abdeckung, mikroprismatisch strukturiert

Lieferumfang

**inklusive** Elektronisches Vorschaltgerät (EVG)



passende Pendelleuchte S.178



### LED Wannenleuchte LENS PRO

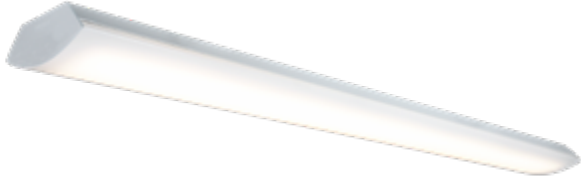

19 W	604 mm	3000K	2137lm	REG-21666224180	<b>432,22 €</b>
19 W	604 mm	4000K	2252lm	REG-21666214180	<b>432,22 €</b>
36 W	1204 mm	3000K	4737lm	REG-21662224180	<b>593,11 €</b>
36 W	1204 mm	4000K	4986lm	REG-21662214180	<b>593,11 €</b>
45 W	1504 mm	3000K	5982lm	REG-21665224180	<b>660,67 €</b>
45 W	1504 mm	4000K	6297lm	REG-21665214180	<b>660,67 €</b>

L x B x H  
 60,4 x 21,8 x 8 cm  
 120,4 x 21,8 x 8 cm  
 150,4 x 21,8 x 8 cm

Farbe weiß  
 Material Stahlblech / PC / Acryl  
 Lieferumfang **inklusive** Betriebsgerät



### LED Wannenleuchte PEANUT-CORRIDOR-HGI



- geeignet zur direkten Montage an normal entflammenden Flächen
- Für Betriebsstätten, die durch Faser- und/oder Staubaablagerung feuergefährdet sind

27 W	1260 mm	4000K	3809lm	REG-52620044180	<b>698,22 €</b>
35 W	1563 mm	4000K	4885lm	REG-52620034180	<b>792,44 €</b>

L x B x H  
 126 x 15,8 x 7,6 cm  
 156,3 x 15,8 x 7,6 cm

Farbe weiß  
 Material Polycarbonat, transparent, schlagfest (> 6Nm)  
 Lieferumfang **inklusive** Betriebsgerät, Seilabhängung





## LED Deckenleuchte DLUP 7510 – DLUP 7540, Multipower (M) und DALI (DA)

- Multipower: Lichtleistung am Treiber einstellbar

### Armaturn DLPU7510, Ø 26 cm

9,5-19 W	Multipower	3000K	1300-2300lm	FL-DLUP7510.2383M	<b>85,07 €</b>
9,5-19 W	Multipower	4000K	1300-2300lm	FL-DLUP7510.2384M	<b>85,07 €</b>
19 W	DALI	3000K	2300lm	FL-DLUP7510.2383DA	<b>133,07 €</b>
19 W	DALI	4000K	2300lm	FL-DLUP7510.2384DA	<b>133,07 €</b>

Ø x H            26 x 1 cm

### Abdeckung für DLPU7510

bombiert PMMA seidenglanz	IK02	FL-DL7510WglanzVP	<b>29,07 €</b>
bombiert PMMA seidenmatt	IK02	FL-DL7510WmattVP	<b>39,73 €</b>
bombiert PC seidenmatt	IK08	FL-DL7510WPCmattVP	<b>50,40 €</b>
zylindrisch PMMA seidenmatt	IK02	FL-DLZ7510WmattVP	<b>47,73 €</b>
zylindrisch PC seidenmatt	IK08	FL-DLZ7510WPCmattVP	<b>63,73 €</b>

Ø x H            30 x 9,5 cm  
                    30 x 7,5 cm

### Armaturn DLPU7520, Ø 37,5 cm

8-28 W	Multipower	3000K	1100-3500lm	FL-DLUP7520.3583M	<b>117,07 €</b>
8-28 W	Multipower	4000K	1100-3500lm	FL-DLUP7520.3584M	<b>117,07 €</b>
28 W	DALI	3000K	3500lm	FL-DLUP7520.3583DA	<b>165,07 €</b>
28 W	DALI	4000K	3500lm	FL-DLUP7520.3584DA	<b>165,07 €</b>

Ø x H            33 x 1 cm

### Abdeckung für DLPU7520

bombiert PMMA seidenglanz	IK02	FL-DL7520WglanzVP	<b>34,40 €</b>
bombiert PMMA seidenmatt	IK02	FL-DL7520WmattVP	<b>45,07 €</b>
bombiert PC seidenmatt	IK08	FL-DL7520WPCmattVP	<b>55,73 €</b>
zylindrisch PMMA seidenmatt	IK02	FL-DLZ7520WmattVP	<b>53,07 €</b>
zylindrisch PC seidenmatt	IK08	FL-DLZ7520WPCmattVP	<b>69,07 €</b>

Ø x H            37,5 x 11 cm  
                    37 x 7,5 cm

### Armaturn DLPU7530, Ø 43,5 cm

11,5-35 W	Multipower	3000K	2000-5700lm	FL-DLUP7530.5783M	<b>173,07 €</b>
11,5-35 W	Multipower	4000K	2000-5700lm	FL-DLUP7530.5784M	<b>173,07 €</b>
35 W	DALI	3000K	5700lm	FL-DLUP7530.5783DA	<b>221,07 €</b>
35 W	DALI	4000K	5700lm	FL-DLUP7530.5784DA	<b>221,07 €</b>

Ø x H            43,5 x 1 cm

### Abdeckung für DLPU7530

bombiert PMMA seidenglanz	IK02	FL-DL7530WglanzVP	<b>42,40 €</b>
zylindrisch PMMA seidenmatt	IK02	FL-DLZ7530WmattVP	<b>61,07 €</b>
zylindrisch PC seidenmatt	IK08	FL-DLZ7530WPCmattVP	<b>77,07 €</b>
bombiert PMMA seidenmatt	IK02	FL-DL7530WmattVP	<b>53,07 €</b>
bombiert PC seidenmatt	IK08	FL-DL7530WPCmattVP	<b>63,73 €</b>

Ø x H            47,5 x 14 cm  
                    46 x 8,5 cm

Material        Stahlblech

## Fortsetzung LED Deckenleuchte DLUP 7510 – DLUP 7540, Multipower (M) und DALI (DA)

- Multipower: Lichtleistung am Treiber einstellbar

### Armatur DLPU7540, Ø 56 cm

11,5-35 W	Multipower	3000K	2000-5700lm	FL-DLUP7540.5783M	<b>215,73 €</b>
11,5-35 W	Multipower	4000K	2000-5700lm	FL-DLUP7540.5784M	<b>215,73 €</b>
35 W	DALI	3000K	5700lm	FL-DLUP7540.5783DA	<b>263,73 €</b>
35 W	DALI	4000K	5700lm	FL-DLUP7540.5784DA	<b>263,73 €</b>

Ø x H      56 x 1,5 cm

### Abdeckung für DLPU7540

bombiert PMMA seidenglanz	IK02	FL-DL7540WglanzVP	<b>82,40 €</b>
zylindrisch PMMA seidenmatt	IK02	FL-DLZ7540WmattVP	<b>101,07 €</b>
zylindrisch PC seidenmatt	IK08	FL-DLZ7540WPCmattVP	<b>117,07 €</b>
bombiert PMMA seidenmatt	IK02	FL-DL7540WmattVP	<b>93,07 €</b>
bombiert PC seidenmatt	IK08	FL-DL7540WPCmattVP	<b>103,73 €</b>

Ø x H      60 x 16 cm  
                  58 x 9,5 cm

Material    Stahlblech

### optionales Zubehör

Präsenzmelder		FL-DLPME	<b>61,07 €</b>
Notlichtbaustein Batterie		FL-NLBE	<b>74,40 €</b>
Notlichtfassung E14		FL-DLE14NLF	<b>53,07 €</b>
Notlichtsatz 3 Stunden	nicht für DLUP 7510xxxx	FL-DLNL3	<b>239,73 €</b>
Notlichtsatz 8 Stunden	nicht für DLUP 7510xxxx und DLUP 7520xxx	FL-DLNL8	<b>533,07 €</b>



# Einbaustrahler



## New Tria Komplett-Sets 68 mm Einbauring, 30° schwenkbar

### LED Modul 1007381, 2700K, 38°

• Sekundärspannung: 200 mA

#### rund

weiß	8,3 W	705lm	2700K	1007385	54,00 €
schwarz	8,3 W	705lm	2700K	1007386	54,00 €

#### eckig

weiß	8,3 W	705lm	2700K	1007393	54,00 €
schwarz	8,3 W	705lm	2700K	1007394	54,00 €

Ø x H 8,2 x 4 cm  
 L x B x H 8,2 x 8,2 x 4 cm  
 Ø x T 6,8 x 4 cm



### LED Modul 1007382, 2700K, 60°

• Sekundärspannung: 200 mA

#### rund

weiß	8,3 W	705lm	2700K	1007387	54,00 €
schwarz	8,3 W	705lm	2700K	1007388	54,00 €

#### eckig

weiß	8,3 W	705lm	2700K	1007395	54,00 €
schwarz	8,3 W	705lm	2700K	1007396	54,00 €

Ø x H 8,2 x 4 cm  
 L x B x H 8,2 x 8,2 x 4 cm  
 Ø x T 6,8 x 4 cm

### LED Modul 1007383, 3000K, 38°

• Sekundärspannung: 200 mA

#### rund

weiß	8,3 W	750lm	3000K	1007389	54,00 €
schwarz	8,3 W	750lm	3000K	1007390	54,00 €

#### eckig

weiß	8,3 W	750lm	3000K	1007397	54,00 €
schwarz	8,3 W	750lm	3000K	1007398	54,00 €

Ø x H 8,2 x 4 cm  
 L x B x H 8,2 x 8,2 x 4 cm  
 Ø x T 6,8 x 4 cm

### LED Modul 1007384, 3000K, 60°

• Sekundärspannung: 200 mA

#### rund

weiß	8,3 W	750lm	3000K	1007391	54,00 €
schwarz	8,3 W	750lm	3000K	1007392	54,00 €

#### eckig

weiß	8,3 W	750lm	3000K	1007399	54,00 €
schwarz	8,3 W	750lm	3000K	1007400	54,00 €

Ø x H 8,2 x 4 cm  
 L x B x H 8,2 x 8,2 x 4 cm  
 Ø x T 6,8 x 4 cm  
 Material Aluminium



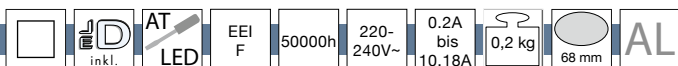

## New Tria Komplett-Sets 68 mm Einbauring, 30° schwenkbar

### LED Modul 1007431, Multi-Wattage 2500K / 3000K / 4000K, 38°

• Sekundärspannung: 100-180 mA

#### rund

weiß	8,6 W	540 / 600 / 600lm	2500 / 3000 / 4000K	1007433	<b>89,00 €</b>
schwarz	8,6 W	540 / 600 / 600lm	2500 / 3000 / 4000K	1007434	<b>89,00 €</b>

#### eckig

weiß	8,6 W	540 / 600 / 600lm	2500 / 3000 / 4000K	1007437	<b>89,00 €</b>
schwarz	8,6 W	540 / 600 / 600lm	2500 / 3000 / 4000K	1007438	<b>89,00 €</b>

Ø x H      8,2 x 3,4 cm  
L x B x H   8,2 x 8,2 x 3,4 cm  
Ø x T      6,8 x 4 cm

### LED Modul 1007432, Multi-Wattage 2500K / 3000K / 4000K, 60°

• Sekundärspannung: 100-180 mA

#### rund

weiß	8,6 W	540 / 600 / 600lm	2500 / 3000 / 4000K	1007435	<b>89,00 €</b>
schwarz	8,6 W	540 / 600 / 600lm	2500 / 3000 / 4000K	1007436	<b>89,00 €</b>

#### eckig

weiß	8,6 W	540 / 600 / 600lm	2500 / 3000 / 4000K	1007439	<b>89,00 €</b>
schwarz	8,6 W	540 / 600 / 600lm	2500 / 3000 / 4000K	1007440	<b>89,00 €</b>

Ø x H      8,2 x 3,4 cm  
L x B x H   8,2 x 8,2 x 3,4 cm  
Ø x T      6,8 x 4 cm  
Material    Aluminium



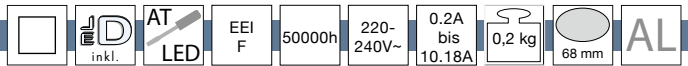

## New Tria Komplett-Sets 68 mm Einbauring, 30° schwenkbar

### LED Modul 1007421 Dim-to-Warm 1800K - 3000K, 38°

• Sekundärspannung: 250 mA

#### rund

weiß	11 W	700lm	1800-3000K	1007423	<b>69,00 €</b>
schwarz	11 W	700lm	1800-3000K	1007424	<b>69,00 €</b>

#### eckig

weiß	11 W	700lm	1800-3000K	1007427	<b>69,00 €</b>
schwarz	11 W	700lm	1800-3000K	1007428	<b>69,00 €</b>

Ø x H	8,2 x 4 cm
L x B x H	8,2 x 8,2 x 4 cm
Ø x T	6,8 x 4,5 cm

### LED Modul 1007422 Dim-to-Warm 1800K - 3000K, 60°

• Sekundärspannung: 250 mA

#### rund

weiß	11 W	700lm	1800-3000K	1007425	<b>69,00 €</b>
schwarz	11 W	700lm	1800-3000K	1007426	<b>69,00 €</b>

#### eckig

weiß	11 W	700lm	1800-3000K	1007429	<b>69,00 €</b>
schwarz	11 W	700lm	1800-3000K	1007430	<b>69,00 €</b>

Ø x H	8,2 x 4 cm
L x B x H	8,2 x 8,2 x 4 cm
Ø x T	6,8 x 4,5 cm
Material	Aluminium

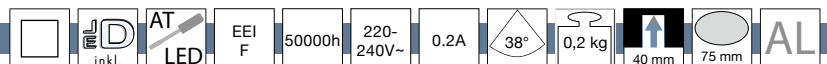

## New Tria Komplett-Sets 75 mm Einbauring, 30° schwenkbar

• Sekundärspannung: 200 mA

### LED Modul 1007381, 2700K, 38°

weiß	8,3 W	705lm	2700K	1007401	<b>64,00 €</b>
schwarz	8,3 W	705lm	2700K	1007402	<b>64,00 €</b>

### LED Modul 1007383, 3000K, 38°

weiß	8,3 W	750lm	3000K	1007403	<b>64,00 €</b>
schwarz	8,3 W	750lm	3000K	1007404	<b>64,00 €</b>

Ø x H	9,3 x 4 cm
Ø x T	7,5 x 4 cm
Material	Aluminium



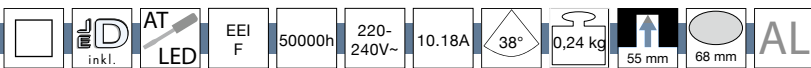

### New Tria Komplett-Sets 65 mm Einbauring, IP65 Multi Voltage, Color Select

• Sekundärspannung: 100-180 mA

#### LED Modul 1007431, Multi-Wattage 2500K / 3000K / 4000K, 38° / IP65

weiß	8,6 W	430 / 470 / 470lm	2500 / 3000 / 4000K	1007441	<b>99,00 €</b>
schwarz	8,6 W	370 / 410 / 410lm	2500 / 3000 / 4000K	1007442	<b>99,00 €</b>

Ø x H	8,2 x 5,25 cm
Ø x T	6,8 x 5,5 cm
Material	Aluminium



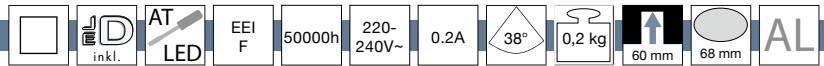

## New Tria Komplett-Sets 65 mm Einbauring, IP65

• Sekundärspannung: 200 mA

### LED Modul 1007381, 2700K, 38°

weiß	8,3 W	530lm	2700K	1007405	<b>69,00 €</b>
schwarz	8,3 W	460lm	2700K	1007406	<b>69,00 €</b>

### LED Modul 1007383, 3000K, 38°

weiß	8,3 W	570lm	3000K	1007407	<b>69,00 €</b>
schwarz	8,3 W	500lm	3000K	1007408	<b>69,00 €</b>

Ø x L x B x H 8,2 x 8,2 x 8,2 x 5,85 cm

Ø x T 6,8 x 6 cm

Material Aluminium



## New Tria Sets GU10

### New Tria 68 Einbauring mit Fassung

weiß	GU10	max. 10W	1007368	<b>19,91 €</b>
schwarz	GU10	max. 10W	1007369	<b>19,91 €</b>
silber	GU10	max. 10W	1007370	<b>25,91 €</b>
weiß	GU10	max. 10W	1007371	<b>19,91 €</b>
schwarz	GU10	max. 10W	1007372	<b>19,91 €</b>
silber	GU10	max. 10W	1007373	<b>25,91 €</b>

Ø x L x B x H 8,2 x 8,2 x 8,2 x 2,6 cm

L x B x H 8,2 x 8,2 x 2,6 cm

Ø x T 6,8 x 6,5 cm

### New Tria 75 Einbauring mit Fassung

weiß	GU10	max. 10W	1007374	<b>25,91 €</b>
schwarz	GU10	max. 10W	1007375	<b>25,91 €</b>
aluminium	GU10	max. 10W	1007376	<b>29,91 €</b>
weiß	GU10	max. 10W	1007377	<b>25,91 €</b>
schwarz	GU10	max. 10W	1007378	<b>25,91 €</b>
aluminium	GU10	max. 10W	1007379	<b>29,91 €</b>

Ø x L x B x H 9,3 x 9,3 x 9,3 x 2,6 cm

L x B x H 9 x 9 x 2,6 cm

Ø x T 7,5 x 6,5 cm

### New Tria 75XL Einbauring mit Fassung

weiß	GU10	max. 10W	1007624	<b>30,91 €</b>
schwarz	GU10	max. 10W	1007625	<b>30,91 €</b>
aluminium	GU10	max. 10W	1007626	<b>34,91 €</b>
weiß	GU10	max. 10W	1007627	<b>30,91 €</b>
schwarz	GU10	max. 10W	1007628	<b>30,91 €</b>
aluminium	GU10	max. 10W	1007629	<b>34,91 €</b>

Ø x L x B x H 11 x 11 x 11 x 2,6 cm

L x B x H 11 x 11 x 2,6 cm

Ø x T 7,5 x 6,5 cm

Material Aluminium





## NEW TRIA 45 MINI LED LED DL Set inkl. Betriebsgerät

- Deckenausschnitt 45mm
- Materialstärke Decke: 20mm max.
- nicht dimmbar
- Integrierter Konverter für 220-240V Wechselspannung auf 700mA Konstant-Gleichstrom.

### 3000K, nicht dimmbar, rund

schwarz	2,2 W	143lm	3000K	113970	<b>53,00 €</b>
weiß	2,2 W	143lm	3000K	113971	<b>53,00 €</b>
Alu gebürstet	2,2 W	143lm	3000K	113976	<b>60,00 €</b>

Ø x H 5,2 x 3,6 cm

Einbaumaß 4,5 x 4 cm

Ø x T

Material Aluminium

Lieferumfang

**inklusive** Treiber

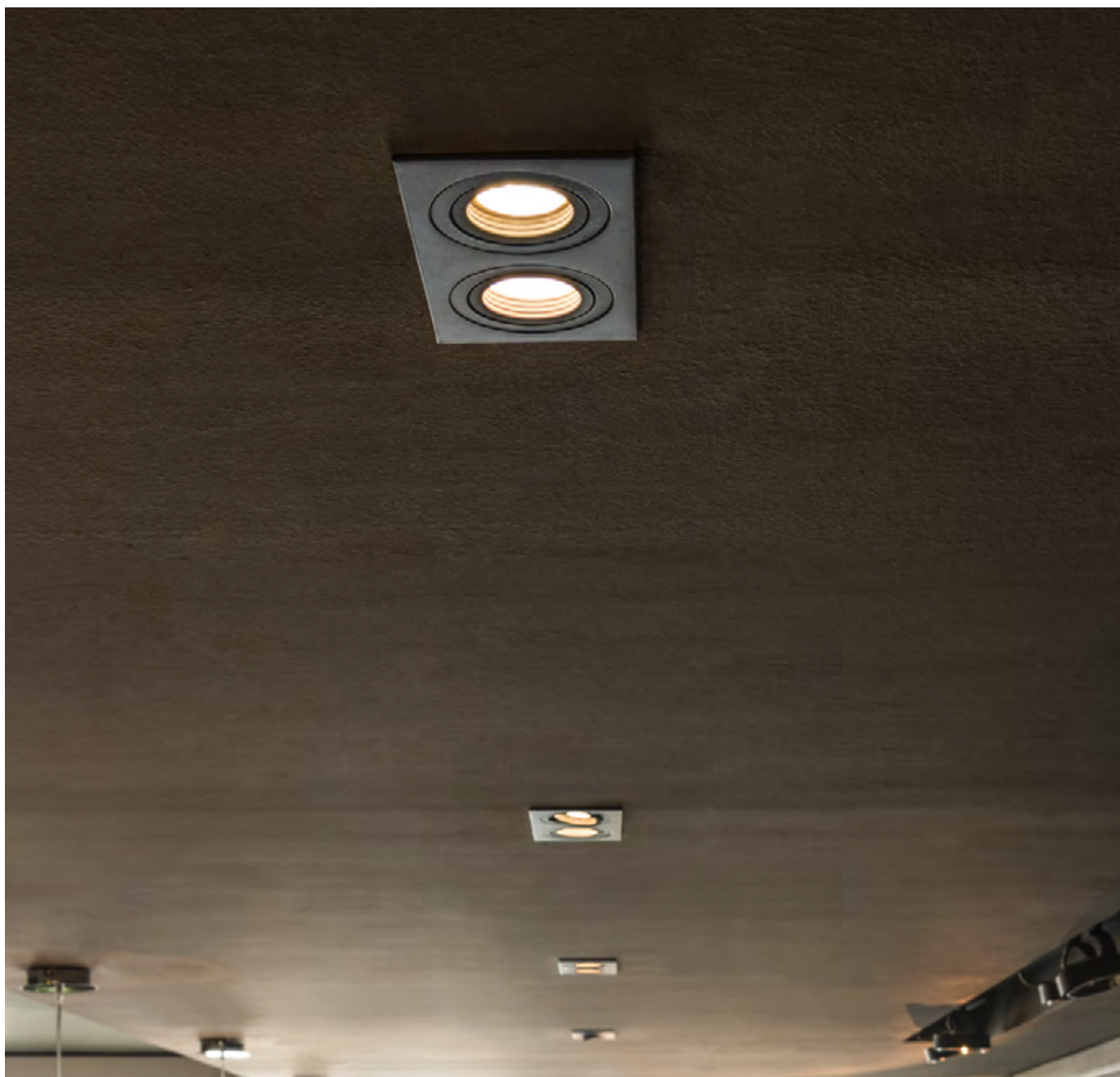



## NEW TRIA 150 QPAR111

### GU10 75W, rund

schwarz	max. 75 W	113550	<b>52,00 €</b>
weiß	max. 75 W	113540	<b>52,00 €</b>

Ø x H            16,5 x 12,5 cm  
 Ø                16,5 cm

### GU10 75W, eckig

schwarz	max. 75 W	113830	<b>52,00 €</b>
weiß	max. 75 W	113541	<b>52,00 €</b>

L x B x H        16,5 x 16,5 x 12,5 cm

Einbaumaß  
 Ø x T            15 x 12,5 cm

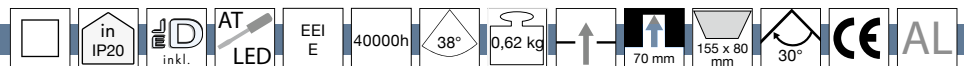

## NEW TRIA 155 LED 2-fach Set inkl. Betriebsgerät

### 2700K, nicht dimmbar

schwarz	14,7 W	1150lm	2700K	113890	<b>115,00 €</b>
weiß	14,7 W	1200lm	2700K	113891	<b>115,00 €</b>

L x B x H        17 x 9 x 4,3 cm

Einbaumaß

L x B x T        15,5 x 8 x 7 cm

Lieferumfang  
**inklusive**      Treiber



## NEW TRIA 155 XL QPAR51

### 2x GU10 max. 50W

schwarz	max. 2x 50 W	113492	<b>50,00 €</b>
weiß	max. 2x 50 W	113512	<b>50,00 €</b>
Alu gebürstet	max. 2x 50 W	111362	<b>53,00 €</b>

L x B x H        17 x 9 x 12 cm

Einbaumaß

L x B x T        15,5 x 7,8 x 12,5 cm

Material         Aluminium

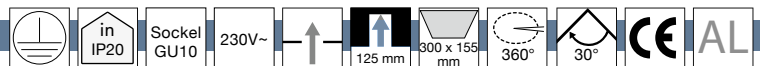

## NEW TRIA 300 2-fach QPAR111

### 2x GU10 max. 75W

schwarz	7 W	113840	<b>104,00 €</b>
weiß	7 W	113841	<b>104,00 €</b>
Alu gebürstet	7 W	111382	<b>115,00 €</b>

L x B x H        31,5 x 16,5 x 12,5 cm

Einbaumaß

L x B x T        30 x 15,5 x 12,5 cm

Material         Aluminium





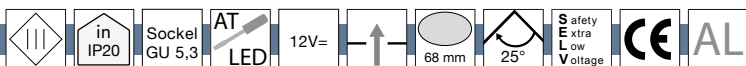

## SIGOR Einbaustrahler 50

### rund, schwenkbar 25°

weiß	SIG-9861001	12,62 €
schwarz	SIG-9861101	12,62 €
Alu poliert	SIG-9861201	12,62 €
Alu gebürstet	SIG-9861301	12,62 €

Ø x H 8,3 x 3 cm

### eckig, schwenkbar 25°

weiß	SIG-9861401	12,62 €
schwarz	SIG-9861501	12,62 €

Ø 8,1 cm

### zurückgesetzt, nicht schwenkbar

weiß	SIG-9861601	12,62 €
schwarz	SIG-9861701	12,62 €

Ø 8,2 cm

### asymmetrisch, nicht schwenkbar

weiß	SIG-9860001	13,91 €
schwarz	SIG-9860101	13,91 €

Ø 8,2 cm

### Optionale GU10 Fassung mit Abstandshalter

	SIG-9870101	6,20 €
--	-------------	--------

Ø 6,8 cm

Lieferumfang

**inklusive** Fassung

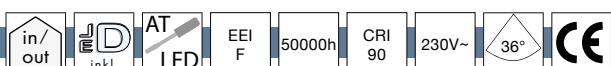

## LED Einbauleuchte ARGENT, IP54

- Deckenausschnitt 68 – 83 mm (mit Adapterring)
- inkl. Externem dimmbaren Treiber
- kann bis zur Isolierung in die Dämmung verbaut werden
- Neigung 30°, Schwenkung 360°

### Dimm-to-warm

8 W	450lm	2000-3000K	90CRI	SIG-5711201	63,96 €
-----	-------	------------	-------	-------------	---------

### dimmbar

8 W	580lm	3000K	90CRI	SIG-5711301	59,67 €
-----	-------	-------	-------	-------------	---------

Ø x T 9 x 4,6 cm

Farbe weiß

Lieferumfang

**inklusive** Treiber



## LED Sanierungsdownlight changy IP40

Modernes LED Sanierungs-Downlight für den trockenen Innenbereich.

- Gerichtetes, blendfreies Licht durch neue Lichttechniken:  
85° Einzellinse/TriZone-Optic ausgeführt mit YASMEEN Linse (Kooperations-Entwicklung von Regiolux und LEDiL).
- Zusätzlich ist in der Blende ein unsichtbarer Streuring für einen seitlichen Nimbus-Lichteffekt integriert.
- Schaltbare 85° ETM Multipower-Version mit DIP-Schalter für die Einstellung von Leistungsaufnahme und Lichtstrom.
- Farbkonsistenz (MacAdam): 3 SDCM - sehr geringe Toleranz von Abweichungen der Lichtfarbe bei Verwendung mehrerer typgleicher Leuchten.

### breitstrahlend 85°, IP40, Lichtfarbe 830, UGR 16

ETM	10,3 / 13,7 / 17,4 / 19,2 W	1400 / 1800 / 2100 / 2300lm	3000K	REG-36510084110	<b>262,89 €</b>
DALI2	27 W	3041lm	3000K	REG-36510026610	<b>316,24 €</b>
ETM	19,2 / 23,1 / 25,1 / 27,1 W	2300 / 2700 / 2900 / 3000lm	3000K	REG-36510104110	<b>262,89 €</b>
DALI2	38 W	3927lm	3000K	REG-36510046610	<b>377,22 €</b>
ETM	31,7 / 36,2 / 38,3 / 42,5 W	3500 / 3900 / 4000 / 4400lm	3000K	REG-36510064110	<b>373,38 €</b>
DALI2	43 W	4356lm	3000K	REG-36510066610	<b>426,73 €</b>

### breitstrahlend 85°, IP40, Lichtfarbe 840, UGR 16

ETM	10,3 / 13,7 / 17,4 / 19,2 W	1500 / 1900 / 2300 / 2500lm	4000K	REG-36510074110	<b>262,89 €</b>
DALI2	27 W	3256lm	4000K	REG-36510016610	<b>316,24 €</b>
ETM	19,2 / 23,1 / 25,1 / 27,1 W	2500 / 2900 / 3100 / 3300lm	4000K	REG-36510094110	<b>262,89 €</b>
DALI2	38 W	4205lm	4000K	REG-36510036610	<b>377,22 €</b>
ETM	31,7 / 36,2 / 38,3 / 42,5 W	3800 / 4200 / 4300 / 4700lm	4000K	REG-36510054110	<b>373,38 €</b>
DALI2	43 W	3927lm	4000K	REG-36510056610	<b>426,73 €</b>

### tief-breitstrahlend 60°, IP40, Lichtfarbe 830, UGR 10

ETM	10,3 / 13,7 / 17,4 / 19,2 W	1200 / 1600 / 2000 / 2100lm	3000K	REG-36510084120	<b>262,89 €</b>
DALI2	27 W	2700lm	3000K	REG-36510026620	<b>316,24 €</b>
ETM	19,2 / 23,1 / 25,1 / 27,1 W	2100 / 2400 / 2600 / 2700lm	3000K	REG-36510104120	<b>262,89 €</b>
DALI2	38 W	3500lm	3000K	REG-36510046620	<b>377,22 €</b>
ETM	31,7 / 36,2 / 38,3 / 42,5 W	3100 / 3500 / 3600 / 3900lm	3000K	REG-36510064120	<b>373,38 €</b>
DALI2	43 W	3900lm	3000K	REG-36510066620	<b>426,73 €</b>

### tief-breitstrahlend 60°, IP40, Lichtfarbe 840, UGR 10

ETM	10,3 / 13,7 / 17,4 / 19,2 W	1300 / 1700 / 2000 / 2200lm	4000K	REG-36510074120	<b>262,89 €</b>
DALI2	27 W	2900lm	4000K	REG-36510016620	<b>316,24 €</b>
ETM	19,2 / 23,1 / 25,1 / 27,1 W	2200 / 2600 / 2700 / 2900lm	4000K	REG-36510094120	<b>262,89 €</b>
DALI2	38 W	3700lm	4000K	REG-36510036620	<b>377,22 €</b>
ETM	31,7 / 36,2 / 38,3 / 42,5 W	3400 / 3700 / 3900 / 4200lm	4000K	REG-36510054120	<b>373,38 €</b>
DALI2	43 W	4200lm	4000K	REG-36510056620	<b>426,73 €</b>

Ø x H 24,6 x 11,7 cm (10,3W, 27W und 19,2W)  
24,6 x 12,85 cm (38W, 31,7W und 43W)

inkl. LED Driver 22,9 x 57 x 33,9 x 16,5 cm

Farbe weiß





## LED Sanierungsdownlight changy IP54

### breitstrahlend 85°, IP54, Lichtfarbe 830, UGR 21

DALI2	27 W	2803lm	REG-36511026610	<b>323,89 €</b>
ETM	19,2 / 23,1 / 25,1 / 27,1 W	2100 / 2500 / 2600 / 2800lm	REG-36511104110	<b>270,53 €</b>
DALI2	38 W	3620lm	REG-36511046610	<b>384,82 €</b>
ETM	31,7 / 36,2 / 38,3 / 42,5 W	3300 / 3600 / 3700 / 4000lm	REG-36511064110	<b>381,02 €</b>
DALI2	43 W	4016lm	REG-36511066610	<b>434,38 €</b>

### breitstrahlend 85°, IP54, Lichtfarbe 840, UGR 21

DALI2	27 W	3002lm	REG-36511016610	<b>323,89 €</b>
ETM	19,2 / 23,1 / 25,1 / 27,1 W	2300 / 2700 / 2800 / 3000lm	REG-36511094110	<b>270,53 €</b>
DALI2	38 W	3876lm	REG-36511036610	<b>384,82 €</b>
ETM	31,7 / 36,2 / 38,3 / 42,5 W	3500 / 3800 / 4000 / 4300lm	REG-36511054110	<b>381,02 €</b>
DALI2	43 W	4299lm	REG-36511056610	<b>434,38 €</b>



#### Gesamt

Ø x H 24,6 x 11,7 cm (27W und 19,2W)  
24,6 x 12,85 cm (38W, 31,7W und 43W)

#### sichtbarer Teil

Ø x H 24,6 x 0,65 cm

#### min. Materialstärke

H 1 cm

#### inkl.

LED Driver 22,9 x 57 x 33,9 x 16,5 cm

Farbe weiß

#### Lieferumfang

**inklusive** Anschlusskabel, Clipfedern, Treiber

## Sanierungsring für LED Sanierungsdownlight changy IP40 und IP54



- Sanierungsring für den Einbau von CHANGY-B Downlights.
- Mit dem Ring kann die Leuchte in größere Einbauöffnungen werkzeuglos eingesetzt werden - der Ausschnitt wird dabei vollständig kaschiert.
- Durch die Blende in standardisiertem Verkehrsweiß RAL9016 fügt sich der Ring in die meisten Umgebungen nahtlos ein.
- Auf der Rückseite sorgt eine Verbreiterung für den sicheren Halt der Leuchte / der Clipfedern.
- Ohne Sanierungsring beträgt der Einbaudurchmesser Ø 22,9cm.

zur Verblendung größerer Ausschnitte REG-36519000100 **77,69 €**

Ø x H 32 x 0,15 cm

#### min. Materialstärke

H 1 cm

Ø 23 cm

Farbe weiß

Material Stahl



## LED-Einbaustrahler DL-H

- Standard oder DALI dimmbar
- Chipversionen 15mm und 19mm
- Gehäuse Aluminium
- Kühlung passiv
- Lieferbare Reflektor Abstrahlwinkel 16°/24°/36°/60°
- Lieferbare Gehäusefarben silber/weiß/schwarz (RAL auf Anfrage)
- Gewährleistung 5 Jahre
- Lichtfarbe 830, 835 und 840 sowie branchenspezifische Farbtemperaturen auf Anfrage

**15mm Philips Chip Fortimo SLM Gen 6/7 LES,  
Lichtfarben: 927 - 930 - 935 - 940**

14,2W bis 40W 350mA bis 1050mA 1580lm bis 4700lm DL-H-L15 ab 149,00€

**19mm Philips Chip Fortimo SLM Gen 6/7 LES,  
Lichtfarben: 927 - 930 - 935 - 940**

14,2W bis 44,7W 350mA bis 1200mA 1710lm bis 4730lm DL-H-L19 ab 159,00€

### Abmessungen

Ø 23 cm

Ø x T 20,5 x 11 cm

Material Aluminium

Lieferumfang  
**inklusive** Betriebsgerät, Reflektor



Konfigurieren Sie Ihre Leuchte online unter:  
[business.ks-licht.de/Shopligh-Konfigurator](http://business.ks-licht.de/Shopligh-Konfigurator)

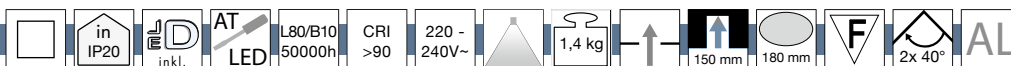

## LED-Einbaustrahler DL-A

- Standard oder DALI dimmbar
- Chipversionen 15mm und 19mm
- Gehäuse Aluminium
- Kühlung passiv
- Lieferbare Reflektor Abstrahlwinkel 16°/24°/36°/60°
- Lieferbare Gehäusefarben silber/weiß/schwarz (RAL auf Anfrage)
- Gewährleistung 5 Jahre
- Lichtfarbe 830, 835 und 840 sowie branchenspezifische Farbtemperaturen auf Anfrage

**15mm Philips Chip Fortimo SLM Gen 6/7 LES,  
Lichtfarben: 927 - 930 - 935 - 940**

14,2W bis 40W 200mA bis 1050mA 950lm bis 4350lm DL-A-L15 ab 149,00€

**19mm Philips Chip Fortimo SLM Gen 6/7 LES,  
Lichtfarben: 927 - 930 - 935 - 940**

14,2W bis 44,7W 350mA bis 1200mA 1630lm bis 5710lm DL-A-L19 ab 159,00€

### Abmessungen

Ø 19,3 mm

Ø x T 18 x 15 cm

Material Aluminium

Lieferumfang Betriebsgerät, Reflektor



**SHOPLIGHT** by KS



Konfigurieren Sie Ihre Leuchte online unter:  
[business.ks-licht.de/Shopligh-Konfigurator](http://business.ks-licht.de/Shopligh-Konfigurator)



### LED-Einbaustrahler DL-F

- Standard oder DALI dimmbar
- Chipversionen 15mm und 19mm
- Gehäuse Aluminium
- Kühlung passiv
- Lieferbare Reflektor Abstrahlwinkel 16°/24°/36°/60°
- Lieferbare Gehäusefarben silber/weiß/schwarz (RAL auf Anfrage)
- Gewährleistung 5 Jahre
- Lichtfarbe 830, 835 und 840 sowie branchenspezifische Farbtemperaturen auf Anfrage

#### 15mm Philips Chip Fortimo SLM Gen 6/7 LES, Lichtfarben: 927 - 930 - 935 - 940

9,3W bis 40W    200mA bis 1050mA    950lm bis 4350lm    DL-F-L15    **ab 279,00€**

#### 19mm Philips Chip Fortimo SLM Gen 6/7 LES, Lichtfarben: 927 - 930 - 935 -

14,2W bis 39W    350mA bis 1050mA    1710lm bis 4370lm    DL-F-L19    **ab 289,00€**

**SHOPLIGHT** by KS



Konfigurieren Sie Ihre Leuchte online unter:  
[business.ks-licht.de/Shopligh-Konfigurator](http://business.ks-licht.de/Shopligh-Konfigurator)

Abmessungen	
L x B	14,5 x 23,8 cm
L x B x T	13 x 22 x 10 cm
Material	Aluminium
Lieferumfang	Betriebsgerät, Reflektor



### LED-Einbaustrahler DL-D

- Standard oder DALI dimmbar
- Chipversionen 15mm und 19mm
- Gehäuse Aluminium
- Kühlung passiv
- Lieferbare Reflektor Abstrahlwinkel 16°/24°/36°/60°
- Lieferbare Gehäusefarben silber/weiß/schwarz (RAL auf Anfrage)
- Gewährleistung 5 Jahre
- Lichtfarbe 830, 835 und 840 sowie branchenspezifische Farbtemperaturen auf Anfrage

#### 15mm Philips Chip Fortimo SLM Gen 6/7 LES, Lichtfarben: 927 - 930 - 935 - 940

14,2W bis 40W    200mA bis 1050mA    950lm bis 4350lm    DL-D-L15    **ab 309,00€**

#### 19mm Philips Chip Fortimo SLM Gen 6/7 LES, Lichtfarben: 927 - 930 - 935 - 940

14,2W bis 39W    350mA bis 1200mA    1710lm bis 4730lm    DL-D-L19    **ab 329,00€**

**SHOPLIGHT** by KS



Konfigurieren Sie Ihre Leuchte online unter:  
[business.ks-licht.de/Shopligh-Konfigurator](http://business.ks-licht.de/Shopligh-Konfigurator)

Abmessungen	
L x B	36,5 x 20 cm
L x B x T	33,5 x 18 x 15 cm
Material	Aluminium
Lieferumfang	Betriebsgerät, Reflektor



## LED-Einbaustrahler DL-C

- Standard oder DALI dimmbar
- Chipversionen 15mm und 19mm
- Gehäuse Aluminium
- Kühlung passiv
- Lieferbare Reflektor Abstrahlwinkel 16°/24°/36°/60°
- Lieferbare Gehäusefarben silber/weiß/schwarz (RAL auf Anfrage)
- Gewährleistung 5 Jahre
- Lichtfarbe 830, 835 und 840 sowie branchenspezifische Farbtemperaturen auf Anfrage



### 15mm Philips Chip Fortimo SLM Gen 6/7 LES, Lichtfarben: 927 - 930 - 935 - 940

9,3W bis 40W    200mA bis 1050mA    950lm bis 4350lm    DL-C-L15    ab 159,00€

### 19mm Philips Chip Fortimo SLM Gen 6/7 LES, Lichtfarben: 927 - 930 - 935 - 940

14,2W bis 39W    350mA bis 1050mA    1710lm bis 4370lm    DL-C-L19    ab 169,00€

#### Abmessungen

L x B            20 x 20 cm

L x B x T        18 x 18 x 15 cm

Material        Aluminium

Lieferumfang    Betriebsgerät, Reflektor

**SHOPLIGHT** by KS



Konfigurieren Sie Ihre Leuchte online unter:  
[business.ks-licht.de/Shopligh-Konfigurator](https://business.ks-licht.de/Shopligh-Konfigurator)









## LED-Einbaustrahler DL-E

- Standard oder DALI dimmbar
- Chipversionen 15mm und 19mm
- Gehäuse Aluminium
- Kühlung passiv
- Lieferbare Reflektor Abstrahlwinkel 16°/24°/36°/60°
- Lieferbare Gehäusefarben silber/weiß/schwarz (RAL auf Anfrage)
- Gewährleistung 5 Jahre
- Lichtfarbe 830, 835 und 840 sowie branchenspezifische Farbtemperaturen auf Anfrage

**15mm Philips Chip Fortimo SLM Gen 6/7 LES,  
Lichtfarben: 927 - 930 - 935 - 940**

9,3W bis 40W    200mA bis 1050mA    950lm bis 4350lm    DL-E-L15    **ab 135,00€**

**19mm Philips Chip Fortimo SLM Gen 6/7 LES,  
Lichtfarben: 927 - 930 - 935 - 940**

14,2W bis 39W    350mA bis 1050mA    1710lm bis 4730lm    DL-E-L19    **ab 145,00€**

### Abmessungen

Ø                    19,3 mm

Ø x T                18 x 15 cm

Material            Aluminium

Lieferumfang    Betriebsgerät, Reflektor



**SHOPLIGHT** by KES



Konfigurieren Sie Ihre Leuchte online unter:  
[business.ks-licht.de/Shoplight-Konfigurator](https://business.ks-licht.de/Shoplight-Konfigurator)



## LED-Einbaustrahler DL-B

- Standard oder DALI dimmbar
- Chipversionen 15mm und 19mm
- Gehäuse Aluminium
- Kühlung passiv
- Lieferbare Reflektor Abstrahlwinkel 16°/24°/36°/60°
- Lieferbare Gehäusefarben silber/weiß/schwarz (RAL auf Anfrage)
- Gewährleistung 5 Jahre
- Lichtfarbe 830, 835 und 840 sowie branchenspezifische Farbtemperaturen auf Anfrage

**15mm Philips Chip Fortimo SLM Gen 6/7 LES,  
Lichtfarben: 927 - 930 - 935 - 940**

9,3W bis 40W    200mA bis 1050mA    950lm bis 4350lm    DL-B-L15    **ab 129,00€**

**19mm Philips Chip Fortimo SLM Gen 6/7 LES,  
Lichtfarben: 927 - 930 - 935 - 940**

14,2W bis 39W    350mA bis 1050mA    1710lm bis 4730lm    DL-B-L19    **ab 139,00€**

### Abmessungen

Ø                    19,3 mm

Ø x T                18 x 15 cm

Material            Aluminium

Lieferumfang    Betriebsgerät, Reflektor



**SHOPLIGHT** by KES



Konfigurieren Sie Ihre Leuchte online unter:  
[business.ks-licht.de/Shoplight-Konfigurator](https://business.ks-licht.de/Shoplight-Konfigurator)



### LED Teileinbaustrahler TE-A

- Standard oder DALI dimmbar
- Chipversionen 15mm und 19mm
- Gehäuse Aluminium
- Kühlung passiv
- Lieferbare Reflektor Abstrahlwinkel 16°/24°/36°/60°
- Lieferbare Gehäusefarben silber/weiß/schwarz (RAL auf Anfrage)
- Gewährleistung 5 Jahre
- Lichtfarbe 830, 835 und 840 sowie branchenspezifische Farbtemperaturen auf Anfrage

#### 15mm Philips Chip Fortimo SLM Gen 6/7 LES, Lichtfarben: 927 - 930 - 935 - 940

9,3W bis 40W    200mA bis 1050mA    1580lm bis 3320lm    TE-A-L15    **ab 129,00€**

#### 19mm Philips Chip Fortimo SLM Gen 6/7 LES, Lichtfarben: 927 - 930 - 935 - 940

14,2W bis 39W    350mA bis 1050mA    1710lm bis 4730lm    TE-A-L19    **ab 139,00€**

Abmessungen	
B x H	8 x 13,5 cm
Ø x T	9 x 5 cm
Material	Aluminium
Lieferumfang	Betriebsgerät, Reflektor

**SHOPLIGHT** by KS



Konfigurieren Sie Ihre Leuchte online unter:  
[business.ks-licht.de/Shopligh-Konfigurator](http://business.ks-licht.de/Shopligh-Konfigurator)



### LED Teileinbaustrahler TE-B

- Standard oder DALI dimmbar
- Chipversionen 15mm und 19mm
- Gehäuse Aluminium
- Kühlung passiv
- Lieferbare Reflektor Abstrahlwinkel 16°/24°/36°/60°
- Lieferbare Gehäusefarben silber/weiß/schwarz (RAL auf Anfrage)
- Gewährleistung 5 Jahre
- Lichtfarbe 830, 835 und 840 sowie branchenspezifische Farbtemperaturen auf Anfrage

#### 15mm Philips Chip Fortimo SLM Gen 6/7 LES, Lichtfarben: 927 - 930 - 935 - 940

9,3W bis 40W    200mA bis 1050mA    950lm bis 4350lm    TE-B-L15    **ab 139,00€**

#### 19mm Philips Chip Fortimo SLM Gen 6/7 LES, Lichtfarben: 927 - 930 - 935 - 940

14,2W bis 39W    350mA bis 1050mA    1710lm bis 4730lm    TE-B-L19    **ab 149,00€**

Abmessungen	
B x H	10,5 x 15 cm
Ø x T	9 x 5 cm
Material	Aluminium
Lieferumfang	Betriebsgerät, Reflektor

**SHOPLIGHT** by KS



Konfigurieren Sie Ihre Leuchte online unter:  
[business.ks-licht.de/Shopligh-Konfigurator](http://business.ks-licht.de/Shopligh-Konfigurator)

# Einbauleuchten



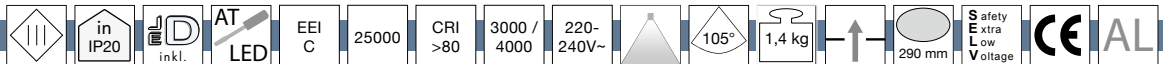

## MEDO Deckeneinbauleuchte

- zur Montage **ohne sichtbaren Einbaurahmen**
- Dimmbarkeit abhängig vom gewählten Betriebsgerät
- 150cm Anschlusskabel mit offenem Kabelende

### Einbaudurchmesser 29 cm, Farbtemperatur wählbar (3000 o. 4000K), nicht dimmbar

weiß	14 W	1600/1800lm	3000 / 4000K	1001901	<b>209,00 €</b>
------	------	-------------	--------------	---------	-----------------

Ø x H            28 x 10,2 cm

Ø x T            29 x 13 cm

### Einbaudurchmesser 39 cm, Farbtemperatur wählbar (3000 o. 4000K), nicht dimmbar

weiß	28 W	3100/3200lm	3000 / 4000K	1001902	<b>235,00 €</b>
------	------	-------------	--------------	---------	-----------------

Ø x H            38 x 9,7 cm

Ø x T            39 x 13 cm

### Einbaudurchmesser 60,6 cm, Farbtemperatur wählbar (3000 o. 4000K), nicht dimmbar

weiß	36 W	3800/4200lm	3000 / 4000K	1001903	<b>499,00 €</b>
------	------	-------------	--------------	---------	-----------------

Ø x H            60 x 12,6 cm

Ø x T            60,6 x 16 cm

Farbe            weiß

Material        Aluminium / Stahl / PMMA

Lieferumfang

**inklusive**      Befestigungszubehör

passende Ringleuchte S.177,  
passende Aufbauleuchte S.112-118



## MEDO Deckeneinbauleuchte

- einfache Einbaumontage **mit sichtbarem Einbaurahmen**
- Dimmbarkeit abhängig vom gewählten Betriebsgerät
- 150cm Anschlusskabel mit offenem Kabelende

### Einbaudurchmesser 29 cm, Farbtemperatur wählbar (3000 o. 4000K), nicht dimmbar

weiß	14 W	1600/1800lm	3000 / 4000K	1001905	<b>219,00 €</b>
------	------	-------------	--------------	---------	-----------------

Ø x H            30 x 10,2 cm

Ø x T            29 x 13 cm

### Einbaudurchmesser 39 cm, Farbtemperatur wählbar (3000 o. 4000K), nicht dimmbar

weiß	28 W	3100/3200lm	3000 / 4000K	1001906	<b>249,00 €</b>
------	------	-------------	--------------	---------	-----------------

Ø x H            40 x 9,7 cm

Ø x T            39 x 13 cm

### Einbaudurchmesser 60,6 cm, Farbtemperatur wählbar (3000 o. 4000K), nicht dimmbar

weiß	36 W	3800/4200lm	3000 / 4000K	1001907	<b>549,00 €</b>
------	------	-------------	--------------	---------	-----------------

Ø x H            61,6 x 12,6 cm

Ø x T            60,6 x 16 cm

Farbe            weiß

Material        Aluminium / Stahl / PMMA

Lieferumfang

**inklusive**      Befestigungszubehör

passende Ringleuchte S.177,  
passende Aufbauleuchte S.112-118

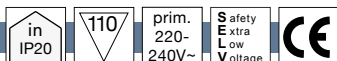

## Treiber für MEDO Einbauleuchten

### 1-10V / DALI

20 W	250-700mA	1002423	<b>85,00 €</b>
40 W	500-1050mA	1002424	<b>90,00 €</b>

### Phase

40 W	700mA	1005446	<b>45,00 €</b>
40 W	1050mA	464804	<b>57,00 €</b>

L x B x H  
14,5 x 4 x 3 cm  
16,6 x 5,2 x 2,4 cm

### On/Off

40 W	700/900/1000mA	1006120	<b>57,00 €</b>
------	----------------	---------	----------------

L x B x H 12,3 x 7,9 x 3 cm

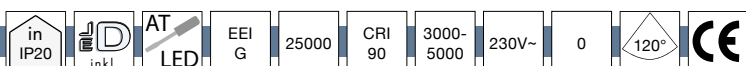

## Fled Downlight Slim

- Farbtemperatur durch DIP-Schalter einstellbar: 3000K, 4000K oder 5000K
- Nur 32mm Bauhöhe
- Netzteil im Gehäuse integriert
- Bohrmaß variabel (100-110mm, 150-160mm und 200-210mm)

Ø 11,5 cm	6 W	310lm	3000-5000K	90CRI	SIG-4070101	<b>14,76 €</b>
Ø 17 cm	12 W	740lm	3000-5000K	90CRI	SIG-4070201	<b>21,18 €</b>
Ø 22 cm	18 W	1300lm	3000-5000K	90CRI	SIG-4070301	<b>29,73 €</b>

Ø x T  
11,5 x 3,2 cm  
17 x 3,2 cm  
22 x 3,2 cm

Farbe weiß

Lieferumfang

**inklusive** Treiber







## SLV LED Leuchte OCCULDAS

### Einbauleuchte

- Exklusives Design - designed by David Morgan
- Homogene, rotationssymmetrische Ausleuchtung mit indirektem Beleuchtungskonzept.
- Dimmbar mit Phasenabschnittsdimmer.
- Materialstärke der Einbaufäche 10 - 30mm.
- Die Lichtquelle dieser Leuchte darf nur vom Hersteller oder einem von ihm beauftragten Servicetechniker ersetzt werden.

weiß	15 W	810lm	3000K	117331	<b>167,00 €</b>
weiß	23 W	1500lm	3000K	117311	<b>308,00 €</b>

Gesamt 14 x 3,8 cm  
 Ø x T 22,6 x 7,8 cm

#### sichtbarer Teil

Ø x H 14 x 0,1 cm  
 22,6 x 0,2 cm  
 Ø x T 13 x 3,7 cm  
 20,5 x 7,6 cm

Farbe weiß

#### Lieferumfang

**inklusive** Treiber, Clipfedern



passende Aufbauleuchte S.162

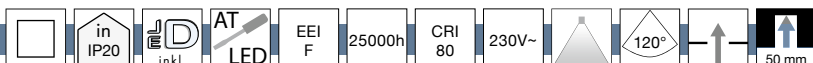

## Nordlux LED Decken-Einbauleuchte CLYDE 8

### Ring und Flächenleuchte auch einzeln schaltbar

- Sehr flache LED Einbauleuchte für Hohlraumdecken in Innenbereich: nur 3,8cm Gehäusehöhe.
- Mit eingebauter MOODMAKER™ Lichtquelle:
- Extra warmweiße, weiche Lichtabgabe zur homogenen Flächenbeleuchtung.
- Parallelschaltung bis zu 15 typgleichen Leuchten möglich: nur eine Leitung / Schalter für alle verketteten Leuchten nötig!
- Empfohlener Abstand zwischen verbundenen Leuchten: > 10cm
- Mit integriertem Szenenspeicher:
- die zuletzt gewählte Dimmstufe kann beim Wiedereinschalten aktiviert werden
- (Reset ebenfalls mit Lichtschalter möglich).
- Für Deckenstärken von 0,5 bis 1,5cm.
- Für den Einbau in Hohlraumdecken!

5,5 W	2700K	350lm	NORD-47500101	<b>33,09 €</b>
12 W	2700K	800lm	NORD-47510101	<b>45,87 €</b>

Ø 8,2 cm  
 14,5 cm

#### Materialstärke

H 1,5 cm

#### Empfohlener Lichtpunktabstand

L 10 cm

Ø x T 6,5 x 5 cm  
 13 x 5 cm

Farbe weiß

Material Kunststoff (PVC)

#### Lieferumfang

**inklusive** Clipfedern, Dimmer, Treiber





### Nordlux LED Decken-Einbauleuchte ELKTON 8, Ø 8.2cm, 3-Stufen-MOODMAKER Schaltung, Weiß

- Parallelverbindung möglich.
- Durchverdrahtung möglich bis zu 15 typgleichen Leuchten.
- Montage mit 65mm Bohrkronen (5,5W) bzw. 130mm (12W).

**Ring und Flächenleuchte auch einzeln schaltbar**

5 W	2700K	350lm	NORD-47520101	<b>38,20 €</b>
12 W	2700K	800lm	NORD-47530101	<b>45,87 €</b>

Ø x T      6,5 x 5 cm  
                  13 x 5 cm

Farbe      weiß

Material    Kunststoff





## LED-Einbau-Downlight QDL mit Mikropismenscheibe und Reflektor weiß

- UGR<=19
- BAP geeignet
- Optional dimmbar 1-10V oder mit Notlichtfunktion
- Werkzeuglose Montage

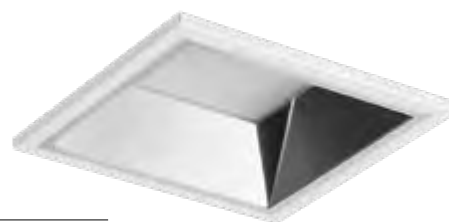

10 W	160 X 160 mm	3000K	900lm	FL-QDL2202MP.0983	<b>133,07 €</b>
10 W	160 X 160 mm	4000K	1000lm	FL-QDL2202MP.1084	<b>133,07 €</b>
15 W	160 X 160 mm	3000K	1400lm	FL-QDL2202MP.1483	<b>151,73 €</b>
15 W	160 X 160 mm	4000K	1500lm	FL-QDL2202MP.1584	<b>151,73 €</b>
19 W	215 x 215 mm	3000K	1700lm	FL-QDL2204MP.1783	<b>173,07 €</b>
19 W	215 x 215 mm	4000K	1900lm	FL-QDL2204MP.1984	<b>173,07 €</b>
22 W	215 x 215 mm	3000K	2000lm	FL-QDL2204MP.2083	<b>178,40 €</b>
22 W	215 x 215 mm	4000K	2200lm	FL-QDL2204MP.2284	<b>178,40 €</b>
25 W	245 x 245 mm	3000K	2300lm	FL-QDL2205MP.2383	<b>191,73 €</b>
25 W	245 x 245 mm	4000K	2500lm	FL-QDL2205MP.2584	<b>191,73 €</b>
29 W	245 x 245 mm	3000K	2600lm	FL-QDL2205MP.2683	<b>202,40 €</b>
29 W	245 x 245 mm	4000K	2900lm	FL-QDL2205MP.2984	<b>202,40 €</b>

### DALI dimmbar

10 W	160 X 160 mm	3000K	900lm	FL-QDL2202MP.0983DA	<b>199,73 €</b>
10 W	160 X 160 mm	4000K	1000lm	FL-QDL2202MP.1084DA	<b>199,73 €</b>
15 W	160 X 160 mm	3000K	1400lm	FL-QDL2202MP.1483DA	<b>218,40 €</b>
15 W	160 X 160 mm	4000K	1500lm	FL-QDL2202MP.1584DA	<b>218,40 €</b>
19 W	215 x 215 mm	3000K	1700lm	FL-QDL2204MP.1783DA	<b>239,73 €</b>
19 W	215 x 215 mm	4000K	1900lm	FL-QDL2204MP.1984DA	<b>239,73 €</b>
22 W	215 x 215 mm	3000K	2000lm	FL-QDL2204MP.2083DA	<b>245,07 €</b>
22 W	215 x 215 mm	4000K	2200lm	FL-QDL2204MP.2284DA	<b>245,07 €</b>
25 W	245 x 245 mm	3000K	2300lm	FL-QDL2205MP.2383DA	<b>258,40 €</b>
25 W	245 x 245 mm	4000K	2500lm	FL-QDL2205MP.2584DA	<b>258,40 €</b>
29 W	245 x 245 mm	3000K	2600lm	FL-QDL2205MP.2683DA	<b>269,07 €</b>
29 W	245 x 245 mm	4000K	2900lm	FL-QDL2205MP.2984DA	<b>269,07 €</b>

L x B x H  
 17 x 17 x 9 cm  
 22,5 x 22,5 x 9 cm  
 25,5 x 25,5 x 9 cm

L x B x T  
 16 x 16 x 9 cm  
 21,5 x 21,5 x 9 cm  
 24,5 x 24,5 x 9 cm

Farbe weiß

Material Aluminium / Stahl / PMMA

## LED-Einbau-Downlight EDL mit Mikropismenscheibe und Reflektor weiß DALI dimmbar



- UGR<=19
- BAP geeignet
- Optional mit Notlichtfunktion
- Werkzeuglose Montage

### DALI dimmbar

8 W	Ø 90 mm	3000K	700lm	FL-EDL2200MP.0783DA	<b>186,40 €</b>
8 W	Ø 90 mm	4000K	800lm	FL-EDL2200MP.0884DA	<b>186,40 €</b>
10 W	Ø 140 mm	3000K	900lm	FL-EDL2201MP.0983DA	<b>205,07 €</b>
10 W	Ø 140 mm	4000K	1000lm	FL-EDL2201MP.1084DA	<b>205,07 €</b>
12 W	Ø 170 mm	3000K	1100lm	FL-EDL2202MP.1183DA	<b>194,40 €</b>
12 W	Ø 170 mm	4000K	1200lm	FL-EDL2202MP.1284DA	<b>194,40 €</b>
18 W	Ø 170 mm	3000K	1600lm	FL-EDL2202MP.1683DA	<b>197,07 €</b>
18 W	Ø 170 mm	4000K	1800lm	FL-EDL2202MP.1884DA	<b>197,07 €</b>
10 W	Ø 190 mm	3000K	900lm	FL-EDL2203MP.0983DA	<b>199,73 €</b>
10 W	Ø 190 mm	4000K	1000lm	FL-EDL2203MP.1084DA	<b>199,73 €</b>
15 W	Ø 190 mm	3000K	1400lm	FL-EDL2203MP.1483DA	<b>202,40 €</b>
15 W	Ø 190 mm	4000K	1500lm	FL-EDL2203MP.1584DA	<b>202,40 €</b>
19 W	Ø 220 mm	3000K	1700lm	FL-EDL2204MP.1783DA	<b>210,40 €</b>
19 W	Ø 220 mm	4000K	1900lm	FL-EDL2204MP.1984DA	<b>210,40 €</b>
22 W	Ø 220 mm	3000K	2000lm	FL-EDL2204MP.2083DA	<b>213,07 €</b>
22 W	Ø 220 mm	4000K	2200lm	FL-EDL2204MP.2284DA	<b>213,07 €</b>
25 W	Ø 255 mm	3000K	2300lm	FL-EDL2205MP.2383DA	<b>237,07 €</b>
25 W	Ø 255 mm	4000K	2500lm	FL-EDL2205MP.2584DA	<b>237,07 €</b>
29 W	Ø 255 mm	3000K	2600lm	FL-EDL2205MP.2683DA	<b>245,07 €</b>
29 W	Ø 255 mm	4000K	2900lm	FL-EDL2205MP.2984DA	<b>245,07 €</b>
21 W	Ø 330 mm	3000K	1900lm	FL-EDL2206MP.1983DA	<b>261,07 €</b>
21 W	Ø 330 mm	4000K	2100lm	FL-EDL2206MP.2184DA	<b>261,07 €</b>
28 W	Ø 330 mm	3000K	2500lm	FL-EDL2206MP.2583DA	<b>274,40 €</b>
28 W	Ø 330 mm	4000K	2800lm	FL-EDL2206MP.2884DA	<b>274,40 €</b>

Abmessungen 9 x 7,6 cm  
 Ø x H 14 x 7,6 cm  
 17 x 7 cm  
 19 x 7 cm  
 22 x 7 cm  
 25,5 x 7 cm  
 33 x 7 cm

Einbaumaß 8,5 x 7,6 cm  
 Ø x T 12,5 x 7,6 cm  
 15 x 7 cm  
 17 x 7 cm  
 20 x 7 cm  
 23,5 x 7 cm  
 31 x 7 cm

Farbe weiß

Material Aluminium / Stahl / PMMA

## LED-Einbau-Downlight EDL mit Mikropismenscheibe und Reflektor weiß

- UGR<=19
- BAP geeignet
- Optional dimmbar 1-10V oder mit Notlichtfunktion
- Werkzeuglose Montage



8 W	Ø 90 mm	3000K	700lm	FL-EDL2200MP.0783	<b>119,73 €</b>
8 W	Ø 90 mm	4000K	800lm	FL-EDL2200MP.0884	<b>119,73 €</b>
10 W	Ø 140 mm	3000K	900lm	FL-EDL2201MP.0983	<b>138,40 €</b>
10 W	Ø 140 mm	4000K	1000lm	FL-EDL2201MP.1084	<b>138,40 €</b>
12 W	Ø 170 mm	3000K	1100lm	FL-EDL2202MP.1183	<b>127,73 €</b>
12 W	Ø 170 mm	4000K	1200lm	FL-EDL2202MP.1284	<b>127,73 €</b>
18 W	Ø 170 mm	3000K	1600lm	FL-EDL2202MP.1683	<b>130,40 €</b>
18 W	Ø 170 mm	4000K	1800lm	FL-EDL2202MP.1884	<b>130,40 €</b>
10 W	Ø 190 mm	3000K	900lm	FL-EDL2203MP.0983	<b>133,07 €</b>
10 W	Ø 190 mm	4000K	1000lm	FL-EDL2203MP.1084	<b>133,07 €</b>
15 W	Ø 190 mm	3000K	1400lm	FL-EDL2203MP.1483	<b>135,73 €</b>
15 W	Ø 190 mm	4000K	1500lm	FL-EDL2203MP.1584	<b>135,73 €</b>
19 W	Ø 220 mm	3000K	1700lm	FL-EDL2204MP.1783	<b>143,73 €</b>
19 W	Ø 220 mm	4000K	1900lm	FL-EDL2204MP.1984	<b>143,73 €</b>
22 W	Ø 220 mm	3000K	2000lm	FL-EDL2204MP.2083	<b>146,40 €</b>
22 W	Ø 220 mm	4000K	2200lm	FL-EDL2204MP.2284	<b>146,40 €</b>
25 W	Ø 255 mm	3000K	2300lm	FL-EDL2205MP.2383	<b>170,40 €</b>
25 W	Ø 255 mm	4000K	2500lm	FL-EDL2205MP.2584	<b>170,40 €</b>
29 W	Ø 255 mm	3000K	2600lm	FL-EDL2205MP.2683	<b>178,40 €</b>
29 W	Ø 255 mm	4000K	2900lm	FL-EDL2205MP.2984	<b>178,40 €</b>
21 W	Ø 330 mm	3000K	1900lm	FL-EDL2206MP.1983	<b>194,40 €</b>
21 W	Ø 330 mm	4000K	2100lm	FL-EDL2206MP.2184	<b>194,40 €</b>
28 W	Ø 330 mm	3000K	2500lm	FL-EDL2206MP.2583	<b>207,73 €</b>
28 W	Ø 330 mm	4000K	2800lm	FL-EDL2206MP.2884	<b>207,73 €</b>

Abmessungen 9 x 7,6 cm

Ø x H  
 14 x 7,6 cm  
 17 x 7 cm  
 19 x 7 cm  
 22 x 7 cm  
 25,5 x 7 cm  
 33 x 7 cm

Einbaumaß 8,5 x 7,6 cm  
 Ø x T  
 12,5 x 7,6 cm  
 15 x 7 cm  
 17 x 7 cm  
 20 x 7 cm  
 23,5 x 7 cm  
 31 x 7 cm

Farbe weiß

Material Aluminium / Stahl / PMMA

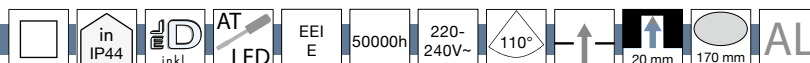

## LED Einbau-Downlight flach IP44, opal

### rund Ø 17 cm

13 W	3000K	1600lm	FL-EDL2223A.1683L	<b>31,73 €</b>
13 W	4000K	1600lm	FL-EDL2223A.1684L	<b>31,73 €</b>

Ø x T 17 x 2 cm

### eckig 17 x 17 cm

13 W	3000K	1600lm	FL-QDL5223A.1683L	<b>34,40 €</b>
13 W	4000K	1600lm	FL-QDL5223A.1684L	<b>34,40 €</b>

L x B x T 17 x 17 x 2 cm

### Passende Treiber

schaltbar	FL-TRUNI.X223DGV.K	<b>15,73 €</b>
DALI2 Multi (2-Stufen)	FL-TRUNI.X223DALI.DGV	<b>55,73 €</b>
1-10 V DIM	FL-TRUNI.X2231-10.ZE	<b>37,07 €</b>
Phasenanschnitt/-abschnitt DIM	FL-TRUNI.X223TRIAC.ZE	<b>37,07 €</b>
CASAMBI/Bluetooth und PUSH/SWITCH (Kabel gebunden)	FL-TRUNI.X223CAS.ZE	<b>186,40 €</b>

### rund Ø 19 cm

15 W	3000K	1900lm	FL-EDL2224A.1983L	<b>37,07 €</b>
15 W	4000K	1900lm	FL-EDL2224A.1984L	<b>37,07 €</b>

Ø x T 19 x 2 cm

### eckig 19 x 19 cm

15 W	3000K	1900lm	FL-QDL5224A.1983L	<b>42,40 €</b>
15 W	4000K	1900lm	FL-QDL5224A.1984L	<b>42,40 €</b>

L x B x T 19 x 19 x 2 cm

### Passende Treiber

• für Durchgangsverdrahtung und Notlichtanlagen (AC/DC) geeignet

schaltbar	FL-TRUNI.X224DGV.K	<b>15,73 €</b>
DALI2 Multi (2-Stufen)	FL-TRUNI.X224DALI.DGV	<b>55,73 €</b>
1-10 V DIM	FL-TRUNI.X2241-10.ZE	<b>37,07 €</b>
Phasenanschnitt/-abschnitt DIM	FL-TRUNI.X224TRIAC.ZE	<b>37,07 €</b>
CASAMBI/Bluetooth und PUSH/SWITCH	FL-TRUNI.X224CAS.ZE	<b>186,40 €</b>

### rund Ø 22,5 cm

18 W	3000K	2200lm	FL-EDL2225A.2283L	<b>45,07 €</b>
18 W	4000K	2200lm	FL-EDL2225A.2284L	<b>45,07 €</b>

Ø x T 22,5 x 2 cm

### eckig 22,5 x 22,5 cm

18 W	3000K	2200lm	FL-QDL5225A.2283L	<b>47,73 €</b>
18 W	4000K	2200lm	FL-QDL5225A.2284L	<b>47,73 €</b>

L x B x T 22,5 x 22,5 x 2 cm

### Passende Treiber

Multipower (4-Stufen)	FL-TRUNI.X225DGV.K	<b>15,73 €</b>
DALI2 Multi (5-Stufen)	FL-TRUNI.X225DALI.DGV	<b>55,73 €</b>
1-10 V DIM Multi (4-Stufen)	FL-TRUNI.X2251-10.ZE	<b>37,07 €</b>
Phasenanschnitt/-abschnitt DIM Multi (4-Stufen)	FL-TRUNI.X225TRIAC.ZE	<b>37,07 €</b>
CASAMBI/Bluetooth und PUSH/SWITCH Multi (4-Stufen)	FL-TRUNI.X225CAS.ZE	<b>186,40 €</b>



## Fortsetzung LED Einbau-Downlight flach IP44, opal

### rund Ø 30 cm

25 W	3000K	3100lm	FL-EDL2226A.3183L	<b>66,40 €</b>
25 W	4000K	3100lm	FL-EDL2226A.3184L	<b>66,40 €</b>

Ø x T 30 x 2 cm

### eckig 30 x 30 cm

25 W	3000K	3100lm	FL-QDL5226A.3183L	<b>69,07 €</b>
25 W	4000K	3100lm	FL-QDL5226A.3184L	<b>69,07 €</b>

L x B x T 30 x 30 x 2 cm

### Passende Treiber

• für Durchgangsverdrahtung und Notlichtanlagen (AC/DC) geeignet

Multipower (8-Stufen)		FL-TRUNI.X226DGV.K	<b>15,73 €</b>
DALI2	Multi (9-Stufen)	FL-TRUNI.X226DALI.DGV	<b>55,73 €</b>
1-10 V DIM	Multi (3-Stufen)	FL-TRUNI.X2261-10.ZE	<b>37,07 €</b>
Phasenanschnitt-/abschnitt DIM	Multi (4-Stufen)	FL-TRUNI.X226TRIAC.ZE	<b>37,07 €</b>
CASAMBI/Bluetooth und PUSH/SWITCH	Multi (8-Stufen)	FL-TRUNI.X226CAS.ZE	<b>186,40 €</b>

L x B x H  
 19,16 x 4,4 x 2,3 cm  
 13,2 x 7,9 x 3 cm  
 13,76 x 4,4 x 4,4 cm  
 13,75 x 4,4 x 3 cm  
 12,4 x 7,9 x 2,2 cm

### Zubehör

Notlichtsatz 3 Stunden	FL-NLUNI.3	<b>159,73 €</b>
Betoneinbautopf mit Trafotunnel	FL-BETFlex300MT	<b>453,07 €</b>
Betoneinbautopf ohne Trafotunnel	FL-BETFlex300OT	<b>250,40 €</b>

L x B x H 21,2 x 7,3 x 2,8 cm  
 Ø x H 59 x 40,5 x 15 cm  
 33,5 x 16 cm



## LED Panel Flat 130 R RGB UGR<22

- Lichtaustritt: direkt
- Lichtverteilung: symmetrisch
- Umgebungstemperatur ta: 0 - 40°C
- Benötigtes Zubehör:  
 Betriebsgerät (z. B. NO-8995200000) und RGB-Steuerung NO-182093182

weiß	RGB	145lm	NO-1561301043	<b>113,89 €</b>
Titan Matt	RGB	145lm	NO-1561304143	<b>113,89 €</b>

Ø x H 18 x 1,4 cm

B x H

Ø 16,5 cm

Material Aluminium / PMMA-Diffusorscheibe





## LED Sanierungsdownlight SQDL / SDL Multipower

werkzeuglose Montage in Deckenausschnitten von 60 - 195 mm / 60 - 260 mm mittels verstellbarer Federbefestigung

- Leistung variabel einstellbar:  
18W einstellbar auf 10W, 13W, 18W ( 800lm, 1100lm, 1500lm)  
24W einstellbar auf 13W, 18W, 24W (1200lm, 1600lm, 2100lm)
- Lichtverteilung: symmetrisch
- optional mit Notlicht nachrüstbar

### quadratisch

10/13/18 W	Multipower	3000K	800 – 1500lm	FL-SQDL2453A.1583M	<b>135,73 €</b>
10/13/18 W	Multipower	4000K	800 – 1500lm	FL-SQDL2453A.1584M	<b>135,73 €</b>
18 W	DALI	3000K	bis 1500lm	FL-SQDL2453A.1583DA	<b>202,40 €</b>
18 W	DALI	4000K	bis 1500lm	FL-SQDL2453A.1584DA	<b>202,40 €</b>

L x B x H 20,5 x 20,5 x 5,5 cm

### rund

10/13/18 W	Multipower	3000K	800 – 1500lm	FL-SDL2451A.1583M	<b>133,07 €</b>
10/13/18 W	Multipower	4000K	800 – 1500lm	FL-SDL2451A.1584M	<b>133,07 €</b>
13/18/24 W	Multipower	3000K	1200 – 2100lm	FL-SDL2452A.2183M	<b>159,73 €</b>
13/18/24 W	Multipower	4000K	1200 – 2100lm	FL-SDL2452A.2184M	<b>159,73 €</b>
18 W	DALI	3000K	bis 1500lm	FL-SDL2451A.1583DA	<b>199,73 €</b>
18 W	DALI	4000K	bis 1500lm	FL-SDL2451A.1584DA	<b>199,73 €</b>
24 W	DALI	3000K	bis 2100lm	FL-SDL2452A.2183DA	<b>226,40 €</b>
24 W	DALI	4000K	bis 2100lm	FL-SDL2452A.2184DA	<b>226,40 €</b>

Ø x H  
20,5 x 5,5 cm  
28 x 5,5 cm

Farbe weiß

Material Gehäuse Aluminium / Abdeckung Kunststoff opal

Lieferumfang

**inklusive** Betriebsgerät



## LED Panel ELP41 2040MP.HCL Tunable White

- Geeignet für Pendelaufhängung (in Verbindung mit Aufbaurahmen FL-ABR 625 W)
- Betriebsgerät: EVG dimmbar
- Bildschirmarbeitsplatztauglich UGR<19 (BAP)
- Lichtaustritt: direkt
- Lichtverteilung: symmetrisch
- LED-Treiber/Touch-Panel bitte separat bestellen

36 W	2700 - 6500K	4200lm	FL-ELP412040MP.HCL	<b>133,07 €</b>
LED Treiber DALI			FL-TR2040.HCL.KL	<b>101,07 €</b>

L x B x H	62 x 62 x 1,4 cm
	21,5 x 7 x 3,1 cm

T	1,4 cm
---	--------

### optionales Zubehör

Aufbaurahmen zu Panel 625	FL-ABR625W	<b>53,07 €</b>
Einbaurahmen zu Panel 625	FL-EBR625W	<b>53,07 €</b>
Seilabhänger	FL-SAABR	<b>15,73 €</b>

L x B x H	63 x 63 x 5 cm
L x B	66,5 x 66,5 cm

### Steuerung TR

- zur Einbindung des LED PANEL ELP41 2040MP.HCL Tunable White in Systeme zur digitalen Gebäudeautomation (DALI DT8, DSI) und zur Lichtsteuerung am Lichtschalter

Touch-Panel	FL-TP2040.HCL.TR	<b>202,40 €</b>
Stromversorgung für Touch-Panel 768229	FL-SV2040.HCL.TR	<b>42,40 €</b>

B x H	8,6 x 8,6 cm
	5,2 cm

### Präsenzmelder

- Controller für bis zu 64 DALI Device Typ 8 Treiber
- Interne Echtzeituhr zur automatischen Regelung von Farbtemperatur und Helligkeit nach Tageszeit
- Voll- und Halbautomatikbetrieb
- 3 verschiedene Anwendungsprofile im HCL\_Modus:  
 Büro= 500 bis 650 Lux, 3500 bis 5500K  
 Industrie= 500 bis 750 Lux, 3500 bis 5500K  
 Schule= 350 bis 500 Lux, 3500 bis 5500K
- bis zu 4 Slave-Module integrierbar

für Aufputzmontage	FL-PM2040.HCL.AP	<b>586,40 €</b>
für Unterputzmontage	FL-PM2040.HCL.UP	<b>586,40 €</b>

Ø x H	12,4 x 8,5 cm
	11,7 x 10 cm
	9,8 x 8,5 cm





## LED Panel Flat Q2 alu RGB



- Lichtaustritt: direkt
- Lichtverteilung: symmetrisch
- Umgebungstemperatur ta: -20 - 40°C
- Die Leuchte kann auch mit entsprechendem Zubehör als Pendelleuchte verwendet werden,
- Benötigtes Zubehör:  
Betriebsgerät NO-8995200000 und RGB-Steuerung NO-182093182

22W	RGB	700lm	NO-1560419940	<b>275,36 €</b>
-----	-----	-------	---------------	-----------------

L x B x H 62 x 62 x 1 cm

### optionales Zubehör

Aufbaurahmen	NO-1560950340	<b>122,22 €</b>
--------------	---------------	-----------------

2 Einbaufedern (Set)	NO-1560990000	<b>22,51 €</b>
----------------------	---------------	----------------

B x H 61,8 x 3,5 cm

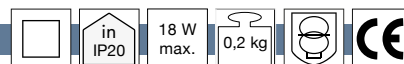

## LED Betriebsgeräte für LED Panel Flat Q2 alu RGB



- Ausgangsspannung (DC): 12V
- Eingangsspannung (AC/DC): 220 - 240 V
- Messpunkt tc max.: 75°C
- Temperaturschutz: 100°C
- Deckenausschnitt: 50mm
- Kabeltyp primärseitig: H03VVH2-F 2x 0,75mm<sup>2</sup>
- Leitungsquerschnitt primär: 0,75mm<sup>2</sup>

### IP20

12V DC, 4-18W, IP20	NO-8995200000	<b>40,64 €</b>
---------------------	---------------	----------------

L x B x H 18 x 4,6 x 1,9 cm

Farbe weiß

Material Kunststoff

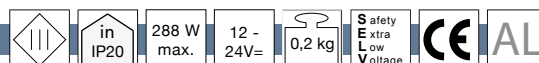

## RGB Steuergeräte für LED Panel Flat Q2 alu RGB



- Steuerung der Lichtfarben von RGB-LEDs mittels Capscence-Handfunksender
- Ausgang: 3x 12V PWM/3x 4A (12V), 3x 24V PWM/3x 4A (24V)
- Leistung: 0 - 144W (12V), 0 - 288W (24V)
- Stand-by Verlustleistung Steuergerät: < 0,5W, Handfunksender ca, 0,02mW
- Reichweite des Handfunksenders, ca, 15m
- Gewicht: Handfunksender 65g, Steuergerät 120g
- Umgebungstemperatur ta: 0 - 60°C

RGB Steuerung inkl. Fernbedienung, 12/24V, 144/288W, IP20	NO-1820931824	<b>102,78 €</b>
---	---------------	-----------------

L x B x H 13 x 6,5 x 2,4 cm

Farbe metallic,weiß

Material Kunststoff / Aluminium

Lieferumfang

**inklusive** Batterie, Fernbedienung



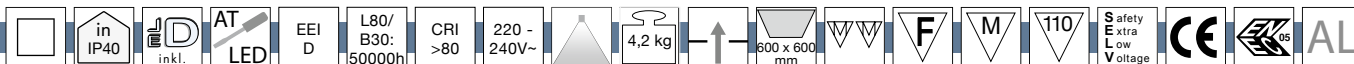

## LED Panel Q2S UGR<19 / URG<22

UGR ≤19 (BAP geeignet nach EN-12464)

- Farbabstand (MacAdam) 3 SDCM
- Die Leuchte kann auch mit entsprechendem Zubehör als Pendelleuchte verwendet werden, Umgebungstemperatur ta: 0 - 40°C

### UGR <19

#### nicht dimmbar

28 W	3000K	3900lm	NO-1570461410	<b>187,51 €</b>
28 W	4000K	4000lm	NO-1570461310	<b>154,56 €</b>

#### dimmbar (Phasenabschnittsdimmer)

28 W	3000K	3900lm	NO-1570461218	<b>236,11 €</b>
28 W	4000K	4100lm	NO-1570461118	<b>312,29 €</b>

#### dimmbar 1 - 10V

28 W	3000K	3900lm	NO-1570461210	<b>236,11 €</b>
28 W	4000K	4100lm	NO-1570461110	<b>236,11 €</b>

#### DALI dimmbar

28 W	3000K	3900lm	NO-1570461510	<b>236,11 €</b>
28 W	4000K	4100lm	NO-1570461710	<b>236,11 €</b>

### UGR <22

#### nicht dimmbar

- Farbabstand (MacAdam) 3 SDCM
- Die Leuchte kann auch mit entsprechendem Zubehör als Pendelleuchte verwendet werden,
- Umgebungstemperatur ta: -20 - 40°C

40 W	3000K	4560lm	NO-1570401443	<b>154,56 €</b>
40 W	4000K	4900lm	NO-1570401343	<b>173,62 €</b>

#### dimmbar (Phasenabschnittsdimmer)

40 W	3000K	4560lm	NO-1570401248	<b>222,22 €</b>
40 W	4000K	4900lm	NO-1570401148	<b>222,22 €</b>

#### dimmbar 1 - 10V

40 W	3000K	4560lm	NO-1570401243	<b>222,22 €</b>
40 W	4000K	4900lm	NO-1570401143	<b>222,22 €</b>

#### DALI dimmbar

40 W	3000K	4650lm	NO-1570401543	<b>222,22 €</b>
40 W	4000K	4900lm	NO-1570401743	<b>222,22 €</b>

62,2 x 62,2 x 0,9 cm

L x B 60 x 60 cm

#### Zubehör

Einbaufedern	benötigte Anzahl: 4 (2 Sets)	NO-1560980001	<b>13,33 €</b>
Aufbaurahmen		NO-1570961000	<b>64,42 €</b>
Einbaurahmen		NO-1570962000	<b>72,22 €</b>

Lieferumfang

**inklusive** Betriebsgerät, Schrauben, Dübel, Schrauben



## Zubehör für LED Panel Q2S und Flat Q2 alu RGB

4-Punkt Seilabhängung 1,5 m	NO-1560960000	<b>43,31 €</b>
Wand-/ Deckenbefestigung (4er Set) für Panel Q2S und R1S	NO-1560970000	<b>43,31 €</b>

H 3,9 cm  
B x H 3 x 3,8 cm

Lieferumfang

**inklusive** Dübel, Halterung, Hülsen, Schrauben, Seil,



## LED Einbaupanel BACKLIT FLED

- Aufwärmzeit (60%): < 1,0s
- Farbkonsistenz (SDCM): <5
- Leistungsfaktor: 0,9 PF
- Restlichtstromerhalt am Ende der Lebensdauer: 0,7

36 W	3600lm	4000K	SIG-4044001	<b>48,98 €</b>
36 W	4400lm	4000K	SIG-4044201	<b>55,40 €</b>

L x B x H 62 x 62 x 2,5 cm

Farbe weiß

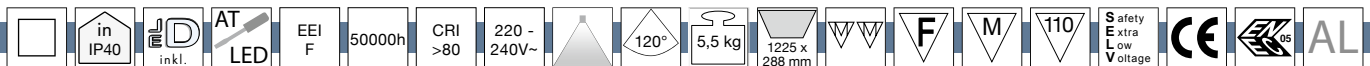

## LED Panel R2 Einbau

- Farbabstand (MacAdam) 3 SDCM
- Umgebungstemperatur ta: -20 - 40°C

**dimmbar 1 - 10V**

34 W	3000K	4000lm	NO-1560701240	<b>368,07 €</b>
34 W	4000K	4000lm	NO-1560701140	<b>368,07 €</b>

L x B x H 124,5 x 30,8 x 1,2 cm

L x B 122,5 x 28,8 cm

Farbe aluminium

Material Aluminium / PMMA-Diffusorscheibe

Lieferumfang

**inklusive** Anschlusskabel, Betriebsgerät, Stecker



## Zubehör für LED Panel R2

Einbaufedern	benötigte Anzahl: 4 (2 Sets)	NO-1560980001	<b>13,33 €</b>
Wand-/ Deckenmontage (4er Set) für Panel R2		NO-1560970001	<b>43,07 €</b>

Farbe aluminium

Material Aluminium

Lieferumfang

**inklusive** Dübel, Halterung, Schrauben





## BLULAXA® LED Panels 36W

### 620 x 620 mm

31,5 W	3000K	2700lm	BLU-49433	<b>75,36 €</b>
31,5 W	4000K	2700lm	BLU-49434	<b>75,36 €</b>
31,5 W	6000K	2700lm	BLU-49435	<b>75,36 €</b>

L x B x H 62 x 62 x 1 cm

### 1195 x 295 mm

31,5 W	3000K	2700lm	BLU-49436	<b>86,11 €</b>
31,5 W	4000K	2700lm	BLU-49437	<b>86,11 €</b>
31,5 W	6000K	2700lm	BLU-49438	<b>86,11 €</b>

L x B x H 119,5 x 29,5 x 1 cm

### passende Treiber

nicht dimmbar	BLU-49306	<b>16,91 €</b>
1-10V PWM dimmbar	BLU-49522	<b>42,24 €</b>

L x B x H 10,4 x 6,9 x 3 cm



## Zubehör BLULAXA® LED Panels

### Einbaurahmen für Rigips

• Geeignet für Gipskarton- und Holzdecken.

659 x 659 x 31 mm	BLU-48515	<b>37,67 €</b>
332 x 1232 x 31 mm	BLU-48516	<b>45,20 €</b>

L x B x H 65,9 x 65,9 x 3,1 cm  
33,2 x 123,2 x 3,1 cm

### Aufbaurahmen

• Geeignet für Gipskarton- und Holzdecken.

629 x 629 x 50 mm	BLU-48512	<b>37,67 €</b>
302 x 1202 x 50 mm	BLU-48513	<b>45,20 €</b>

L x B x H 62,9 x 62,9 x 5 cm  
30,2 x 120,2 x 5 cm

### Höhenverstellbare Universalabhängung für LED Panel

2-er Set Y-Drahtseil-Abhängung	BLU-48509	<b>13,56 €</b>
--------------------------------	-----------	----------------

L 200 cm  
L x B 64,2 x 64,2 cm

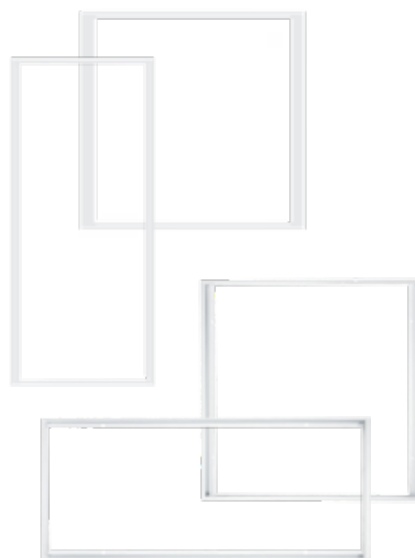

## BLULAXA® LED Panels CCT



Lichtfarbe kann per Lichtschalter (mit Treiber BLU-48892) oder per Fernbedienung (mit Treiber BLU-48893 und FB BLU-48894) eingestellt werden, dimmbar nur mit BLU-48893

- UGR <19: Geeignet für Bildschirmarbeitsplätze.
- Geringer Blendeffekt, homogene Ausleuchtung, hoher Lichtstrom, effiziente LED-Technologie.
- Lichtfarbe einstellbar zwischen 3000K (warmweiß) und 6000K (tageslichtweiß).
- Mit entsprechendem Treiber auf verschiedene Weise dimmbar: DALI, 0/1-10V oder Push/Switch.
- Sehr lange Lebensdauer bis zu 50.000 Stunden!
- Sehr hohe Schaltfestigkeit bis zu 100.000 Schaltzyklen.
- Extrem flache Bauform: nur 9mm hoch (ohne optionalen Rahmen).
- Farbkonsistenz (MacAdam): < 6 SDCM
- Netzteil nicht im Lieferumfang enthalten!

40 W	tunable white	3500lm	BLU-48498	<b>89,58 €</b>
------	---------------	--------	-----------	----------------

L x B x H 62 x 62 x 0,9 cm

### Treiber für BLULAXA® CCT-Panel

- BLU-48892: Zur Steuerung der Farbtemperatur mit klassischem Lichtschalter. Schaltreihenfolge: 6000K (kaltweiß) / 3000K (warmweiß) / 4000K (neutralweiß) / Off, nicht zum Dimmen der Leuchte geeignet!
- BLU-48893: LED Treiber mit integriertem Funk-Empfänger zur Steuerung der Farbtemperatur und zum Dimmen mit Fernbedienung. Speichert die zuletzt gewählten Einstellungen (Memory-Effekt).
- BLU-48894: Funk-Frequenz: 2,4 GHz, Reichweite max. 20m (ohne Hindernisse). Sehr einfaches Anlernen, Ablernen und Bildung von bis zu 4 unabhängigen Leuchtengruppen. Bis zu 5 Fernbedienungen für eine Leuchte anlernbar.

Farbwahl über Lichtschalter	nicht dimmbar	BLU-48892	<b>72,69 €</b>
Farbwahl und Dimmung mit Funk-Fernbedienung		BLU-48893	<b>72,69 €</b>
		BLU-48894	<b>52,62 €</b>

L x B 10,4 x 6,9 cm

L x B x H 11 x 5,3 x 4,3 cm





## Pendelleuchten

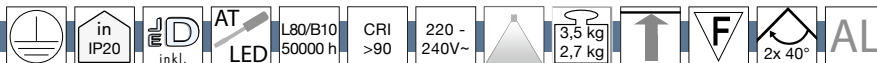

## LED-Pendelleuchte

- Standard oder DALI dimmbar
- Chipversionen 15mm und 19mm
- Gehäuse Aluminium
- Kühlung passiv
- Lieferbare Reflektor Abstrahlwinkel 16°/24°/36°/60°
- Lieferbare Gehäusefarben silber/weiß/schwarz (RAL auf Anfrage)
- Lieferung inkl. 2,0 m Seilabhängung
- Gewährleistung 5 Jahre
- Lichtfarbe 830, 835 und 840 sowie branchenspezifische Farbtemperaturen auf Anfrage

### PD-B

**15mm Philips Chip Fortimo SLM Gen 6/7 LES,  
Lichtfarben: 927 - 930 - 935 - 940**

9,3W bis 40W    200mA bis 1050mA    950lm bis 4350lm    PD-B-L15    **ab 289,00€**

**19mm Philips Chip Fortimo SLM Gen 6/7 LES,  
Lichtfarben: 927 - 930 - 935 - 940**

14,2W bis 39W    350mA bis 1050mA    1710lm bis 4730lm    PD-B-L19    **ab 299,00€**

#### Abmessungen

Ø x H                    15 x 19,7 cm

Material                Aluminium

Lieferumfang  
**inklusive**                Betriebsgerät, Reflektor

### PD-G

**15mm Philips Chip Fortimo SLM Gen 6/7 LES,  
Lichtfarben: 927 - 930 - 935 - 940**

9,3W bis 40W    200mA bis 1050mA    950lm bis 4350lm    PD-G-L15    **ab 385,00€**

**19mm Philips Chip Fortimo SLM Gen 6/7 LES,  
Lichtfarben: 927 - 930 - 935 - 940**

14,2W bis 39W    350mA bis 1050mA    1710lm bis 4730lm    PD-G-L19    **ab 399,00€**

#### Abmessungen

Ø x H                    23,7 x 19,7 cm

Material                Aluminium

Lieferumfang  
**inklusive**                Betriebsgerät, Reflektor

## SHOPLIGHT



Konfigurieren Sie Ihre Leuchte online unter:  
[business.ks-licht.de/Shopligh-Konfigurator](http://business.ks-licht.de/Shopligh-Konfigurator)

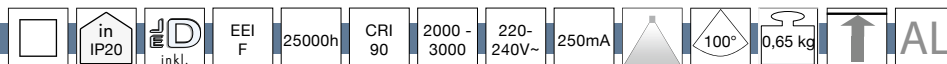

## SLV LED Pendelleuchte OCULUS PD, DIM-TO-WARM

- dimmbar mit Phasenabschnittsdimmer

schwarz	10,5 W	36-780lm	2000 - 3000K	1004672	<b>209,00 €</b>
weiß	10,5 W	36-780lm	2000 - 3000K	1004673	<b>209,00 €</b>

Ø x H                    9 x 9 cm

Material                Aluminium / Glas

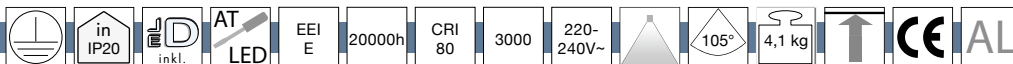

## MEDO RING Pendelleuchte

- Einzeln oder in verschiedenen Größen und Farben gemeinsam montiert  
- ein Stilobjekt in jedem Interieur

### Durchmesser 60 cm, 1-10V dimmbar

schwarz	35 W	2000lm	3000K	133840	<b>699,00 €</b>
weiß	35 W	2095lm	3000K	133841	<b>699,00 €</b>

Ø x H 60 x 8 cm

### Durchmesser 90 cm, 1-10V dimmbar

schwarz	58 W	3945lm	3000K	133850	<b>869,00 €</b>
weiß	58 W	4185lm	3000K	133851	<b>869,00 €</b>

Ø x H 90 x 8 cm

### Durchmesser 60 cm, DALI dimmbar

schwarz	34 W	2000lm	3000K	1002890	<b>729,00 €</b>
weiß	34 W	2095lm	3000K	1002891	<b>729,00 €</b>

Ø x H 60 x 8 cm

H 158 cm

Ø x H 18 x 4 cm

Lieferumfang

**inklusive** Treiber



passende Einbauleuchte S.160,161  
passende Aufbauleuchte S.112-118

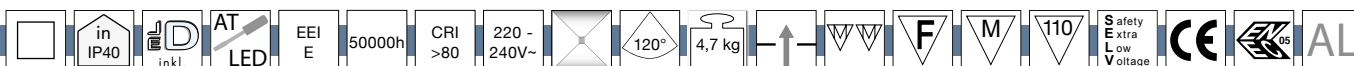

## LED Panel R1S uplight UGR<19 (Pendelabhängung)

- 119,5 x 19,5 cm bei einer Höhe von 2 cm
- BAP geeignet nach EN-12464
- Blendungsbewertung UGR ≤19
- Leuchtdichte (Y >65°): <3000 cd/m<sup>2</sup>
- Farbabstand (MacAdam) 3 SDCM
- Umgebungstemperatur ta: -20 - 40°C

### direktes und indirektes Licht, nicht dimmbar

38 W	4000K	down: 2700lm / up: 1200lm	NO-1560731141	<b>320,84 €</b>
38 W	3000K	down: 2500lm / up: 1100lm	NO-1560731241	<b>320,84 €</b>

L x B x H 124,5 x 30,8 x 1,2 cm

Farbe weiß

Material Aluminium, lackiert / PMMA-Diffusorscheibe

Lieferumfang

**inklusive** Baldachin, Betriebsgerät, Seilabhängung



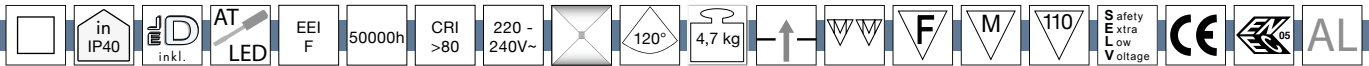

### LED Panel R2 uplight UGR<19 (Pendelabhängung)

- 124,5 x 30,8 cm bei einer Höhe von 1,2 cm
- BAP geeignet nach EN-12464
- Blendungsbewertung UGR  $\leq 19$
- Leuchtdichte ( $Y > 65^\circ$ ):  $< 3000 \text{ cd/m}^2$
- Farbabstand (MacAdam) 3 SDCM
- Umgebungstemperatur  $t_a$ :  $-20 - 40^\circ\text{C}$



34 W	4000K	down: 2800lm / up: 1200lm	NO-1560731140	<b>423,62 €</b>
34 W	3000K	down: 2800lm / up: 1200lm	NO-1560731240	<b>423,62 €</b>

L x B x H 124,5 x 30,8 x 1,2 cm  
 Material Aluminium / PMMA-Diffusorscheibe  
 Lieferumfang  
**inklusive** Baldachin, Betriebsgerät, Seilabhängung



### SL926 PL Pendelleuchte DALI

- DALI dimmbar
- Mikroprisma direkt (40%) / indirekt (60%)
- Lichtverteilung direkt
- Farbtoleranz nach MacAdam  $\leq 3$  SDCM
- UGR  $< 19$  für alle Lichtströme
- Entblendung nach DIN EN 12464-8
- Sensorbaustein mit tageslichtabhängiger Lichtsteuerung und Bewegungsmelder auf Anfrage



**54W**

weiss	3000K	CRI 90	5970lm	PIL-3112449	<b>579,40 €</b>
weiss	4000K	CRI 90	6250lm	PIL-3112481	<b>579,40 €</b>
weiss	3000K	CRI 80	6630lm	PIL-8629461546310	<b>542,18 €</b>
weiss	4000K	CRI 80	6830lm	PIL-8629461546410	<b>542,18 €</b>
grau	3000K	CRI 80	6630lm	PIL-8629461546330	<b>542,18 €</b>
grau	4000K	CRI 80	6830lm	PIL-8629461546430	<b>542,18 €</b>

Leuchtenkörper  
 L x B x H 124,4 x 27,3 x 2,9 cm

**69W**

weiss	3000K	CRI 90	7860lm	PIL-3112451	<b>651,16 €</b>
weiss	4000K	CRI 90	8100lm	PIL-3112453	<b>651,16 €</b>
weiss	3000K	CRI 80	8420lm	PIL-8629461786310	<b>611,29 €</b>
weiss	4000K	CRI 80	8680lm	PIL-8629461786410	<b>611,29 €</b>
grau	3000K	CRI 80	8420lm	PIL-8629461786330	<b>611,29 €</b>
grau	4000K	CRI 80	8680lm	PIL-8629461786430	<b>611,29 €</b>

L x B x H 154,4 x 27,3 x 2,9 cm  
 Lieferumfang  
**inklusive** Betriebsgerät, Abhängung, elektronisches Vorschaltgerät (EVG)



## SLV Office LED-Pendelleuchte Worklight

- Geeignet Bildschirmarbeitsplätze: Entblendung gem. UGR 2000lm up / 3000lm down
- Rosette eckig

### DALI steuerbar

schwarz	57 W	4000K	5000lm	1005395	<b>469,00 €</b>
weiß	57 W	4000K	5000lm	1005396	<b>469,00 €</b>

L x B x H 120 x 26 x 3 cm

Baldachin

L x B x H 60 x 5,6 x 3,5 cm

Material Aluminium

Lieferumfang

**inklusive** Treiber



passende Stehleuchte und  
Tischklemmleuchte S.187





## LED-Pendelleuchte PD-F

- Standard oder DALI dimmbar
- Chipversionen 15mm und 19mm
- Gehäuse Aluminium
- Kühlung passiv
- Lieferbare Reflektor Abstrahlwinkel 16°/24°/36°
- Lieferbare Gehäusefarben silber/weiß/schwarz (RAL auf Anfrage)
- Lieferung inkl. 2,0 m Seilabhängung
- Gewährleistung 5 Jahre
- Lichtfarbe 830, 835 und 840 sowie branchenspezifische Farbtemperaturen auf Anfrage

### 15mm Philips Chip Fortimo SLM Gen 6/7 LES, Lichtfarben: 927 - 930 - 935 - 940

9,3W bis 40W    200mA bis 1050mA    950lm bis 4350lm    PD-F-L15    **ab 315,00€**

### 19mm Philips Chip Fortimo SLM Gen 6/7 LES, Lichtfarben: 927 - 930 - 935 - 940

14,2W bis 39W    350mA bis 1050mA    1710lm bis 4730lm    PD-F-L19    **ab 325,00€**

**SHOPLIGHT** by KS



Konfigurieren Sie Ihre Leuchte online unter:  
[business.ks-licht.de/Shopligh-Konfigurator](http://business.ks-licht.de/Shopligh-Konfigurator)

#### Abmessungen

Ø x H    31,5 x 38 cm

Material    Aluminium

Lieferumfang    Betriebsgerät, Reflektor

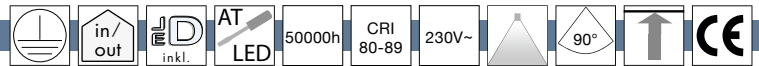

## LED Hallentiefstrahler IP65

- Betriebsgerät: EVG Standard
- Lichtaustritt: direkt
- Mit Schutzabdeckung
- Notlichtkomponente nicht integriert

### 100W ≈ ca, 1x HQL 250W, 150W ≈ ca, 1x HQL 250W/400W, 200W ≈ ca, 1x HQI 400W

100 W	4000K	12600lm	FL-HL1461.13084	<b>207,73 €</b>
150 W	4000K	18800lm	FL-HL1461.19084	<b>282,40 €</b>
180 W	4000K	22500lm	FL-HL1461.23084	<b>327,73 €</b>

Ø x H    28 x 16,5 cm  
          32 x 16 cm  
          32 x 17,5 cm

#### Vorsatzlinse 120°

für Leuchte 100W	FL-HL1461.100/120L	<b>13,07 €</b>
für Leuchte 150W	FL-HL1461.150/120L	<b>13,07 €</b>
für Leuchte 150W	FL-HL1461.180/120L	<b>13,07 €</b>

Ø x H    28 x 1 cm  
          32 x 1 cm

#### optionales Zubehör

Seilabhängung	FL-SA1461.2000	<b>18,40 €</b>
---------------	----------------	----------------

#### Lieferumfang

**inklusive**    Betriebsgerät, Fixiererring, Linse





## LED-Pendelleuchte

- Standard oder DALI dimmbar
- Chipversionen 15mm und 19mm
- Gehäuse Aluminium
- Kühlung passiv
- Lieferbare Reflektor Abstrahlwinkel 16°/24°/36°/60°
- Lieferbare Gehäusefarben silber/weiß/schwarz (RAL auf Anfrage)
- Lieferung inkl. 2,0 m Seilabhängung
- Gewährleistung 5 Jahre
- Lichtfarbe 830, 835 und 840 sowie branchenspezifische Farbtemperaturen auf Anfrage



### PD-C

**15mm Philips Chip Fortimo SLM Gen 6/7 LES,  
Lichtfarben: 927 - 930 - 935 - 940**

9,3W bis 40W    200mA bis 1050mA    950lm bis 4350lm    PD-C-L15    **ab 449,00€**

**19mm Philips Chip Fortimo SLM Gen 6/7 LES,  
Lichtfarben: 927 - 930 - 935 - 940**

14,2W bis 39W    350mA bis 1050mA    1710lm bis 4730lm    PD-C-L19    **ab 469,00€**

Abmessungen

L x H            49 x 23 cm

### PD-H

**15mm Philips Chip Fortimo SLM Gen 6/7 LES,  
Lichtfarben: 927 - 930 - 935 - 940**

9,3W bis 40W    200mA bis 1050mA    950lm bis 4350lm    PD-H-L15    **ab 665,00€**

**19mm Philips Chip Fortimo SLM Gen 6/7 LES,  
Lichtfarben: 927 - 930 - 935 - 940**

14,2W bis 39W    350mA bis 1050mA    1710lm bis 4730lm    PD-H-L19    **ab 699,00€**

Abmessungen

L x H            81 x 23 cm

### PD-E

**15mm Philips Chip Fortimo SLM Gen 6/7 LES,  
Lichtfarben: 927 - 930 - 935 - 940**

9,3W bis 40W    200mA bis 1050mA    950lm bis 4350lm    PD-E-L15    **ab 859,00€**

**19mm Philips Chip Fortimo SLM Gen 6/7 LES,  
Lichtfarben: 927 - 930 - 935 - 940**

14,2W bis 39W    350mA bis 1050mA    1710lm bis 4730lm    PD-E-L19    **ab 899,00€**

Abmessungen

L x H            49 x 48,5 cm

Material            Aluminium

Lieferumfang    Betriebsgerät, Reflektor



**SHOPLIGHT** by KS



Konfigurieren Sie Ihre Leuchte online unter:  
[business.ks-licht.de/Shoplight-Konfigurator](http://business.ks-licht.de/Shoplight-Konfigurator)

# Arbeitsplatzleuchten



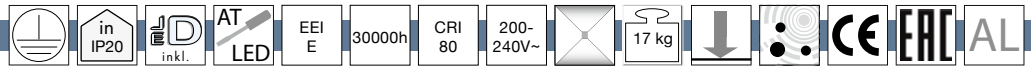

## SLV Office-LED-Stehleuchte Worklight

- Geeignet Bildschirmarbeitsplätze: Entblendung gem. UGR up / down jeweils 3800 lm
- Mit integrierten Sensoren für Präsenz (PIR) und Umgebungslicht zur effizienten, automatischen Schaltung nach Bedarf.
- Mit Wahlschalter zum gemeinsamen oder separaten Aktivieren der Sensoren.
- Unempfindlich gegenüber leichten, unabsichtlichen Stößen.
- Anzahl unterschiedliche Lichtauslässe: 2
- Schlagfestigkeit: 0.2 Joule
- Stroboskop-Effekt (SVM): 0
- Bewegungsmelder: passiv Infrarot
- Tageslichtsteuerung

### Stehleuchte mit Bewegungssensor und Tageslichtsteuerung

schwarz	79 W	4000K	7600lm	1005390	<b>799,00 €</b>
weiß	79 W	4000K	7600lm	1005391	<b>799,00 €</b>

B x H x T 31 x 195 x 69,2 cm

Leuchtenfuß

B x T 30 x 46 cm

Material Aluminium

Lieferumfang Bewegungsmelder, Schalter, Stecker, Treiber, Umgebungslicht  
**inklusive** Sensor, Zuleitung

passende Pendelleuchte S.177

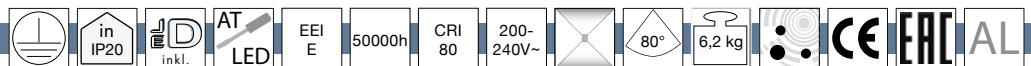

## SLV Office LED-Tischklemmleuchte Worklight

- Geeignet Bildschirmarbeitsplätze: Entblendung gem. UGR up / down jeweils 3800 lm
- Mit integrierten Sensoren für Präsenz (PIR) und Umgebungslicht zur effizienten, automatischen Schaltung nach Bedarf.
- Mit Wahlschalter zum gemeinsamen oder separaten Aktivieren der Sensoren.
- Unempfindlich gegenüber leichten, unabsichtlichen Stößen.

### Tischklemmleuchte mit Bewegungssensor, Tageslichtsteuerung und Touchdimmung

schwarz	79 W	4000K	7600lm	1005392	<b>699,00 €</b>
weiß	79 W	4000K	7600lm	1005394	<b>699,00 €</b>

L x B x H 69,2 x 31 x 120 cm

Material Aluminium

Lieferumfang Bewegungsmelder, Klemmhalterung, Schalter, Treiber, Umgebungslicht  
**inklusive** Sensor

passende Pendelleuchte S.177

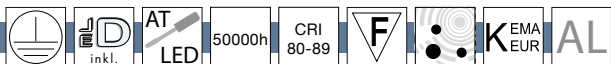

## Office LED Stehleuchte SL720SL LED

- Mikroprisma d+i
- Bildschirmarbeitsplatztauglich
- LED-Betriebsgerät stromgesteuert
- Mit Lichtsensor
- Photobiologische Sicherheit nach EN 62471: RG1
- Farbkonsistenz (McAdam-Ellipse): SDCM3
- Elektrischer Anschluss mit Stecksystem

### LED Microprisma ECO

82 W    4000K    8940lm    PIL-8720761748430    **1.476,40 €**

### LED Microprisma CCT 2700 – 6000K, HCL

114 W    4000K    13660lm    PIL-8720761118430    **2.011,93 €**

L x B x H    73,5 x 43 x 206,2 cm

Farbe    grau

Material    Aluminium, Kunststoff

Lieferumfang

**inklusive**    Betriebsgerät, Bewegungsmelder, Dimmer, Schalter

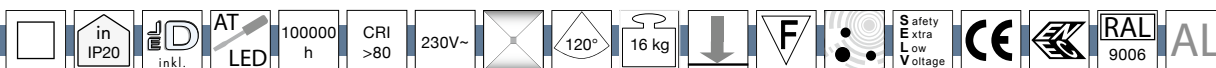
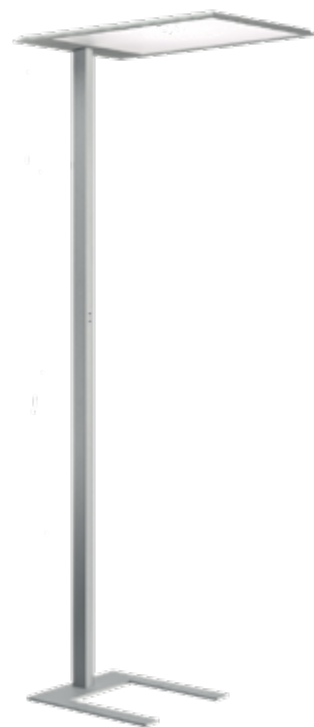

## Bürostehleuchte mit Anwesenheitssensor STL 2063MP

- Bildschirmarbeitsplatz geeignet UGR<19
- Lichtverteilung direkt / indirekt
- Mikroprismenabdeckung für effiziente Lichtstreuung, Blendungsminimierung und eine hohe Gleichmäßigkeit
- DALI Treiber mit Touch-Dim Funktion

80 W    4000K    10000lm    FL-STL2063MP.10084DA    **797,33 €**

Leuchtenfuß

B x H    30 x 195 cm

Kopf

B x H x T    31 x 3 x 61 cm

Sensor

H    120 cm

Farbe    silber

Material    Aluminium / PMMA

Lieferumfang

**inklusive**    Anschlusskabel, Netzstecker, Treiber





# Feuchtraum- wannenleuchten





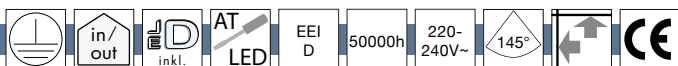

## LED Feuchtraumwannenleuchte WNL 9166PC

- Leistung schaltbar in 16 Stufen über 4 DIP-Schalter:
- schwer entflammbar
- recyclebar

1175 mm	4000K	FL-WNLE139166PC.6084M	<b>93,07 €</b>
1455 mm	4000K	FL-WNLE149166PC.7484M	<b>106,40 €</b>

L x B x H  
117,5 x 9,8 x 8,4 cm  
145,5 x 9,8 x 8,4 cm

Farbe grau

Material Polycarbonat

Lieferumfang Aufhängevorrichtung, Betriebsgerät, Deckenbefestigung,  
**inklusive** Seilhalter

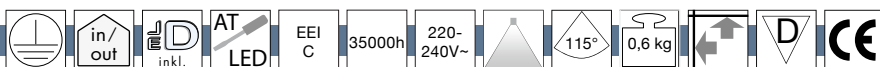

## LED Feuchtraum-Wannenleuchte

Betriebsgerät: EVG Standard

Lichtaustritt: direkt

Brandschutz „D“

Aufbaumontage. Mit der optionalen Abhängung ist die Verwendung als Pendelleuchte möglich.

### Länge 60 cm

- Leitungsschutzschalter: B 16A max. 42 Leuchten

9 W	4000K	1300lm	FL-WNL119466PC.1384	<b>32,98 €</b>
18 W	4000K	2500lm	FL-WNL119466PC.2584	<b>40,64 €</b>

L x B x H x T 60 x 6,8 x 6 x 6 cm

### Länge 120 cm

- Leitungsschutzschalter: B 16A max. 32 Leuchten

24 W	4000K	3300lm	FL-WNL139466PC.3384	<b>48,31 €</b>
36 W	4000K	5000lm	FL-WNL139466PC.5084	<b>53,42 €</b>

L x B x H x T 120 x 6,8 x 6 x 6 cm

### Länge 150 cm

36 W	4000K	5000lm	FL-WNL149466PC.5084	<b>77,07 €</b>
50 W	4000K	7000lm	FL-WNL149466PC.7084	<b>78,98 €</b>

L x B x H x T 150 x 6,8 x 6 x 6 cm

Farbe grau

Material Polycarbonat

Lieferumfang

**inklusive** Dübel, Durchverdrahtung, Montagefedern, Schrauben, Treiber

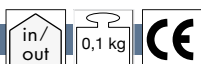

## Seilabhängung für Feuchtraumwannenleuchten WNL 9166PC und WNL 9466PC

schnelljustierbar bis 100 cm Abhängung	FL-SA9466	<b>10,40 €</b>
--	-----------	----------------

Farbe grau

Material Stahl



# Notleuchten



Typ A



Typ B



Typ C



Typ D



Typ E



Typ F



Typ G



Typ H



### LED Sicherheits-/Rettungszeichenleuchte KS-BS-NL3

Sicherheits-Rettungszeichenleuchte gemäß DIN EN 60598-2-22, EN 602034 und EN1838 für Anlagen gemäß DIN VDE 0108

- wahlweise Dauer- oder Bereitschaftsschaltung
- automatischer Betriebsdauerstest alle 6 Monate
- AUTOTEST-Funktion wahlweise über Prüftaste (Signalisation über 2x farbige LED)
- LiFePO4 3,2 V / 1,5 Ah Akku zur Überbrückung bei Stromausfall: einstellbar für 1, 2, 3 oder 8 Stunden (einstellbar über DIP-Schalter)
- Inklusive 1x Standardsatz-Hinweisschilder gemäß DIN EN ISO 7010 (Piktogrammfolien aus PVC, selbstklebend):
  - Notausgang (Typ A)
  - Rettungsweg rechts (Typ B)
  - Rettungsweg links (Typ C)
  - Rettungsweg geradeaus (Typ H)
- Erkennungsweite: 14 Meter
- Lichtstrom: 91 Lumen in Netzbetrieb, 35 Lumen im Notbetrieb 3 Stunden, 12 Lumen im Notbetrieb 8 Stunden



6,5 W	Erkennungsweite 14 m	Wand- und Deckenaufbau	BR-BR565030	<b>111,00 €</b>
-------	-------------------------	---------------------------	-------------	-----------------

Abmessungen (in senkrechter Stellung)

L x B x H 35,8 x 8,8 x 11,2 cm

#### Zubehör

Wandausleger	BR-BR565200	<b>22,20 €</b>
Pendelset 30 cm	BR-BR565300	<b>34,65 €</b>
Pendelset 50 cm	BR-BR565350	<b>39,50 €</b>
Pendelset 100 cm	BR-BR565400	<b>45,75 €</b>

H	30 cm
	50 cm
	100 cm

Lieferumfang

**inklusive** Akku, Betriebsgerät, Piktogramm

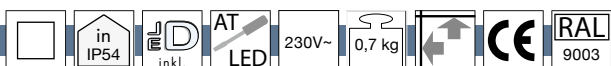

### LED Sicherheits-/Rettungszeichenleuchte KS-BS-NL5

- Sicherheits-Rettungszeichenleuchte gemäß DIN EN 60598-2-22, EN 602034 und EN1838 für Anlagen gemäß DIN VDE 0108
- wahlweise Dauer- oder Bereitschaftsschaltung
- manuelle Testfunktion über Prüftaste und AUTOTEST (Signalisation über 1x farbige LED)
- Testergebnisse mit Störungsanalyse (Leuchtmittel, Lade- und Batteriekreis) sowie Statusanzeigen (Betrieb)
- Ni-CD Einzel-Akku zur Überbrückung bei Stromausfall für 3 Stunden
- Inklusive 1x Standardsatz-Hinweisschilder gemäß DIN EN ISO 7010 (Piktogrammfolien aus PVC, selbstklebend):
  - Notausgang (Typ A)
  - Rettungsweg rechts (Typ B)
  - Rettungsweg links (Typ C)
  - Rettungsweg geradeaus (Typ H)
- Erkennungsweite: 20 Meter
- Vandalismussicher durch sehr schlagfestes Polycarbonatgehäuse



3 W	Erkennungsweite 21 m	Wand- und Deckenaufbau	BR-BR563130	<b>65,50 €</b>
-----	-------------------------	---------------------------	-------------	----------------

L x B x H 34,5 x 11 x 6 cm

Farbe weiß

Material Polycarbonat (PC), schlagfest, bruchsicher / PVC-Folie, selbstklebend

Lieferumfang

**inklusive** Akku, Betriebsgerät, Piktogramm



### Ballschutzkorb

Ballwurfschutzkorb	BR-BR560105	<b>63,50 €</b>
L x B x H	43,5 x 20 x 14 cm	
Farbe	grau	
Material	Stahl	

### LED Sicherheits-/Rettungszeichenleuchte KS-BS-NL2



- Sicherheits-Rettungszeichenleuchte gemäß DIN EN 60598-2-22, EN 602034 und EN1838 für Anlagen gemäß DIN VDE 0108
- wahlweise Dauer- oder Bereitschaftsschaltung
- automatischer Betriebsdauertest alle 6 Monate
- AUTOTEST-Funktion wahlweise über Prüftaste (Signalisation über 1x farbige LED)
- LiFePO4 3,2 V / 1,5 Ah Akku zur Überbrückung bei Stromausfall: einstellbar für 1, 2, 3 oder 8 Stunden (einstellbar über DIP-Schalter)
- Inklusive 1x Standardsatz-Hinweisschilder gemäß DIN EN ISO 7010 (Piktogrammfolien aus PVC, selbstklebend):
  - Notausgang (Typ A)
  - Rettungsweg rechts (Typ B)
  - Rettungsweg links (Typ C)
  - Rettungsweg geradeaus (Typ H)
- Erkennungsweite: 27 Meter
- Einsatz in Bürogebäuden, Geschäften, Banken, Einkaufszentren, Schulen und Krankenhäusern

5,2 W	Erkennungsweite 27 m	Wandaufbau	BR-BR558030	<b>157,00 €</b>
5,2 W	Erkennungsweite 27 m	Deckenaufbau	BR-BR559030	<b>157,00 €</b>
5,2 W	Erkennungsweite 27 m	Pendelmontage	BR-BR560030	<b>177,00 €</b>
5,2 W	Erkennungsweite 27 m	Pendelmontage	BR-BR554030	<b>157,00 €</b>

L x B x H	27,4 x 4,4 x 19,5 cm
	27,4 x 4 x 21,3 cm
	27,4 x 4 x 52 cm
	35,5 x 9,3 x 18,7 cm



Wandausleger	BR-BR559100	<b>24,20 €</b>
--------------	-------------	----------------

B x H	11,5 x 8,2 cm
sichtbarer Teil	
L x B x H	35,5 x 11,3 x 14 cm
	33,3 x 9 cm
Lieferumfang	
<b>inklusive</b>	Akku, Betriebsgerät, Piktogramm



### LED Sicherheits-/Rettungszeichenleuchte KS-BS-NL4

- Sicherheits-Rettungszeichenleuchte gemäß DIN EN 60598-2-22, EN 602034 und EN1838 für Anlagen gemäß DIN VDE 0108
- wahlweise Dauer- oder Bereitschaftsschaltung
- manuelle Testfunktion über Prüftaste (Signalisation über 1x farbige LED)

6 W Erkennungsweite 26 m Wand- und Deckenaufbau BR-BR599030 **98,00 €**

L x B x H 30,7 x 3,5 x 23,2 cm

Farbe grau

Material Polycarbonat (PC) / Plexiglas-Scheibe / PVC-Piktogramm-Folien mit Druckknopf-Verbindung

Lieferumfang

**inklusive** Akku, Betriebsgerät, Piktogramm



### LED Sicherheits-/Rettungszeichenleuchte KS-BS-NL7

- Sicherheits-Rettungszeichenleuchte gemäß DIN EN 60598-2-22, EN 602034 und EN1838 für Anlagen gemäß DIN VDE 0108
- wahlweise Dauer- oder Bereitschaftsschaltung
- AUTOTEST-Funktion wahlweise über Prüftaste (Signalisation über 3x farbige LED)

11,5 W Erkennungsweite 41 m Universalmontage BR-BR570031 **431,00 €**

#### Zubehör

Pendelset 300 mm BR-BR570200 **89,50 €**

Wandhalterung BR-BR570300 **82,90 €**

L x B x H 22 x 22 x 22 cm

Farbe grau

Lieferumfang

**inklusive** Akku, Betriebsgerät, Piktogramm



Typ A



Typ B



Typ C



Typ D



Typ E



Typ F



Typ G



Typ H

# Outdoorleuchten



## GUELL ZERO

- LED-Betriebsgerät stromgesteuert
  - Ausstrahlungswinkel: breitstrahlend 40-80°
  - Brandschutz „D“
  - Drehbar
- Lichtverteiler: Diffusorlinse/-optik/-panel



### symmetrisch

15 W	S/M	4000K	1484lm	PIL-06115394	<b>107,04 €</b>
28 W	S/M	4000K	2572lm	PIL-306514	<b>144,09 €</b>

L x B x T 23,1 x 20,7 x 5,8 cm

### asymmetrisch

15 W	A30/W	4000K	1472lm	PIL-06115794	<b>118,02 €</b>
28 W	A30/W	4000K	2575lm	PIL-306523	<b>152,31 €</b>

L x B x T 23,1 x 20,7 x 5,8 cm

### Kit bestehend aus Leuchte und Wandausleger

15 W	S/M	4000K	1484lm	PIL-06124980	<b>193,49 €</b>
28 W	S/M	3000K	2439lm	PIL-306539	<b>216,82 €</b>

L x B x T 23,1 x 20,7 x 5,8 cm  
72 x 20,7 x 9 cm

Material Aluminium, Glas

Lieferumfang

**inklusive** Betriebsgerät



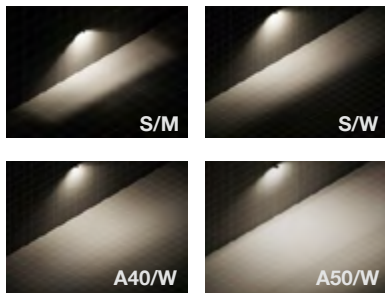

## LED Strahler für den Außenbereich

### GUELL 1 symmetrisch

36 W	S/M	4000K	5223lm	PIL-3115054	<b>263,47 €</b>
51 W	S/M	4000K	6860lm	PIL-3115049	<b>293,67 €</b>

L x B x T 23,3 x 31,9 x 8,5 cm

### GUELL 1 asymmetrisch

51 W	A40/W	3000K	6249lm	PIL-3115060	<b>308,76 €</b>
51 W	A40/W	4000K	6505lm	PIL-3115059	<b>308,76 €</b>
36 W	A40/W	3000K	5028lm	PIL-3115065	<b>278,56 €</b>
36 W	A40/W	4000K	5112lm	PIL-3115064	<b>278,56 €</b>

L x B x T 23,3 x 31,9 x 8,5 cm

### GUELL 2 symmetrisch

149 W	S/W	4000K	20335lm	PIL-3112391	<b>598,29 €</b>
149 W	S/W	3000K	19324lm	PIL-3112388	<b>598,29 €</b>
74 W	S/W	4000K	10463lm	PIL-3115115	<b>474,80 €</b>
103 W	S/W	4000K	13233lm	PIL-3115110	<b>598,29 €</b>

L x B x T 36,8 x 31,9 x 8,5 cm

### GUELL 2 asymmetrisch

149 W	A/W	4000K	20323lm	PIL-3112390	<b>614,76 €</b>
149 W	A/W	3000K	19312lm	PIL-3112387	<b>614,76 €</b>
103 W	A/W	4000K	13006lm	PIL-3115119	<b>614,76 €</b>
103 W	A/W	3000K	12619lm	PIL-3115120	<b>614,76 €</b>
74 W	A/W	4000K	10030lm	PIL-3115125	<b>498,11 €</b>
74 W	A/W	3000K	9605lm	PIL-3115126	<b>498,11 €</b>

L x B x T 36,8 x 31,9 x 8,5 cm

### GUELL 2 A50 asymmetrisch

80 W	A50/W	4000K	10032lm	PIL-3115103	<b>646,31 €</b>
80 W	A50/W	3000K	9396lm	PIL-3115102	<b>646,31 €</b>

L x B x T 36,8 x 31,9 x 8,5 cm

Farbe grau, pulverbeschichtet

Material Aluminium, Glas

Lieferumfang

**inklusive** Betriebsgerät







## LED Strahler für den Außenbereich

### GUELL 2.5 symmetrisch

193 W	S/W	4000K	25323lm	PIL-3112403	<b>739,62 €</b>
193 W	S/W	3000K	24063lm	PIL-3112400	<b>739,62 €</b>
154 W	S/W	4000K	20345lm	PIL-3115147	<b>739,62 €</b>
154 W	S/W	3000K	18843lm	PIL-3115148	<b>739,62 €</b>

### GUELL 2.5 asymmetrisch

193 W	A/W	4000K	24501lm	PIL-3112402	<b>756,09 €</b>
193 W	A/W	3000K	23282lm	PIL-3112399	<b>756,09 €</b>
154 W	A/W	4000K	20027lm	PIL-3115156	<b>756,09 €</b>
154 W	A/W	3000K	18148lm	PIL-3115157	<b>756,09 €</b>

### GUELL 2.5 A50 asymmetrisch

256 W	A50/W	4000K	18453lm	PIL-3115137	<b>926,24 €</b>
118 W	A50/W	4000K	13862lm	PIL-3115138	<b>756,09 €</b>

L x B x T 45,5 x 39,5 x 9 cm

Farbe grau, pulverbeschichtet

Material Aluminium, Glas

Lieferumfang

**inklusive** Betriebsgerät



AL

## Befestigungszubehör für GUELL-Leuchten

### Wandausleger

500mm für GUELL 1 und 2	PIL-14173394	<b>82,33 €</b>
1000mm für GUELL 1 und 2	PIL-14173494	<b>109,78 €</b>
1000mm für GUELL 2.5	PIL-310982	<b>139,98 €</b>

L x B x H 50 x 13,6 x 16 cm  
100 x 13,6 x 16 cm  
101,5 x 25 x 4,9 cm

### Halterungen für Mastzopf

einfach für GUELL 1	PIL-14453194	<b>82,33 €</b>
doppelte für GUELL 1	PIL-14453294	<b>100,18 €</b>
einfach für GUELL 2	PIL-14174094	<b>76,84 €</b>
doppelte für GUELL 2	PIL-14174194	<b>127,62 €</b>
einfach für GUELL 2.5	PIL-310966	<b>91,93 €</b>
doppelte für GUELL 2.5	PIL-310967	<b>139,98 €</b>

Zopfdurchmesser mastseitig

Ø 6 cm

B x H x T 39,5 x 23,3 x 20,5 cm

39,5 x 37,8 x 20,5 cm

Material Aluminium





## FLOODI

S	9,3 W	3000K	1040lm	1006191	<b>30,00 €</b>
M	30 W	3000K	2980lm	1006192	<b>45,00 €</b>
L	48 W	3000K	5150lm	1006193	<b>60,00 €</b>

L x B x H  
 9,5 x 2,8 x 16 cm  
 16 x 2,8 x 22,3 cm  
 20 x 2,8 x 24,5 cm

Farbe anthrazit  
 Material Aluminium





## Akkuleuchten

## Akku-Tischleuchte NUINDIE, IP54, 2.2W 2700K / 2200K (Flex-Mood) 180lm, rund, dimmbar



Die Leuchte lässt sich über den Touch-Schalter ein- und ausschalten sowie dimmen.

- Das FlexMood-Feature bietet über den Touch-Dimmer warmweißes und blendfreies Licht in zwei Farbtemperaturen (2200K und 2700K).
- Geladen wird mit USB-C am Fuß der Leuchte
- Leuchtdauer: bis zu 12 Stunden
- Akku Li-Ion, 4.400 mAh
- Ladezeit: 5 bis 7 Stunden.
- Diese Leuchte enthält eingebaute LED-Lampen. Die Lampen können in der Leuchte nicht ausgetauscht werden.

### rund

nachtschwarz	Aluminium pulverbeschichtet	SIG-4545001	<b>128,89 €</b>
graphitgrau	Aluminium pulverbeschichtet	SIG-4545101	<b>128,89 €</b>
schneeweiß	Aluminium pulverbeschichtet	SIG-4545201	<b>128,89 €</b>
dünenbeige	Aluminium pulverbeschichtet	SIG-4545301	<b>128,89 €</b>
nebelgrau	Aluminium pulverbeschichtet	SIG-4545401	<b>128,89 €</b>
salbeigrün	Aluminium pulverbeschichtet	SIG-4545501	<b>128,89 €</b>
tannengrün	Aluminium pulverbeschichtet	SIG-4545601	<b>128,89 €</b>
pflaumenblau	Aluminium pulverbeschichtet	SIG-4545701	<b>128,89 €</b>
delfinblau	Aluminium pulverbeschichtet	SIG-4545801	<b>128,89 €</b>
feuerrot	Aluminium pulverbeschichtet	SIG-4545901	<b>128,89 €</b>
sonnengelb	Aluminium pulverbeschichtet	SIG-4546001	<b>128,89 €</b>
gold-eloxiert	Aluminium pulverbeschichtet	SIG-4546101	<b>157,78 €</b>
silber-eloxiert	Aluminium pulverbeschichtet	SIG-4546201	<b>157,78 €</b>
bronze-eloxiert	Aluminium pulverbeschichtet	SIG-4546301	<b>157,78 €</b>
kupferfarben	Aluminium pulverbeschichtet	SIG-4546401	<b>157,78 €</b>
roségold-eloxiert	Aluminium pulverbeschichtet	SIG-4546601	<b>157,78 €</b>

H 38 cm

Schirm  
Ø 11 cm

### eckig

nachtschwarz	Aluminium pulverbeschichtet	SIG-4546801	<b>128,89 €</b>
graphitgrau	Aluminium pulverbeschichtet	SIG-4546901	<b>128,89 €</b>
schneeweiß	Aluminium pulverbeschichtet	SIG-4546701	<b>128,89 €</b>

H 37 cm

Schirm  
L x B 10,5 x 10,5 cm

Basis  
L x B 10 x 10 cm

Lieferumfang  
**inklusive** Akku, Ladenetzteil, USB-C Ladekabel



## Akku-Tischleuchte NUINDIE MINI, IP54, 2.2W 2700K / 2200K (Flex-Mood) 180lm, rund, dimmbar

Die Leuchte lässt sich über den Touch-Schalter ein- und ausschalten sowie dimmen.

- Das FlexMood-Feature bietet über den Touch-Dimmer warmweißes und blendfreies Licht in zwei Farbtemperaturen (2200K und 2700K).
- Geladen wird mit USB-C am Fuß der Leuchte
- Leuchtdauer: bis zu 12 Stunden
- Akku Li-Ion, 4.400 mAh
- Ladezeit: 5 bis 7 Stunden.
- Diese Leuchte enthält eingebaute LED-Lampen. Die Lampen können in der Leuchte nicht ausgetauscht werden.

### rund

nachtschwarz	Aluminium pulverbeschichtet	SIG-4547001	124,44 €
graphitgrau	Aluminium pulverbeschichtet	SIG-4547101	124,44 €
schneeweiß	Aluminium pulverbeschichtet	SIG-4547201	124,44 €
dünenbeige	Aluminium pulverbeschichtet	SIG-4547301	124,44 €
salbeigrün	Aluminium pulverbeschichtet	SIG-4547401	124,44 €
tannengrün	Aluminium pulverbeschichtet	SIG-4547501	124,44 €
pflaumenblau	Aluminium pulverbeschichtet	SIG-4547601	124,44 €
feuerrot	Aluminium pulverbeschichtet	SIG-4547701	124,44 €
gold-eloxiert	Aluminium pulverbeschichtet	SIG-4547801	153,33 €
silber-eloxiert	Aluminium pulverbeschichtet	SIG-4547901	153,33 €
bronze-eloxiert	Aluminium pulverbeschichtet	SIG-4548001	153,33 €
roségold-eloxiert	Aluminium pulverbeschichtet	SIG-4548101	153,33 €
kirschrot-eloxiert	Aluminium pulverbeschichtet	SIG-4548201	153,33 €

### eckig

nachtschwarz	Aluminium pulverbeschichtet	SIG-4548301	124,44 €
graphitgrau	Aluminium pulverbeschichtet	SIG-4548401	124,44 €
schneeweiß	Aluminium pulverbeschichtet	SIG-4548501	124,44 €

H 25 cm  
 Basis  
 L x B 10 x 10 cm  
 Schirm  
 Ø 11 cm

Lieferumfang  
**inklusive** Akku, LadeNetzteil, USB-C Ladekabel



**FLEX-MOOD**  
 Erstes Tippen: Warmweißes Licht mit 2700 K  
 Halten: Dimmen



**FLEX-MOOD**  
 Zweites Tippen: Extra warmweißes Licht mit 2200 K  
 Halten: Dimmen



## Akku- Bodenleuchte NUINDIE 1200 mm, IP54, 2.2W 2200K / 2700K (Flex-Mood) 168lm / 197lm, rund, dimmbar

- Die Leuchte lässt sich über den Touch-Schalter ein- und ausschalten sowie dimmen.
- Das FlexMood-Feature bietet über den Touch-Dimmer warmweißes und blendfreies Licht in zwei Farbtemperaturen (2200K und 2700K).
- Geladen wird mit USB-C am Fuß der Leuchte
- Leuchtdauer: bis zu 12 Stunden
- Akku Li-Ion, 4.400 mAh
- Ladezeit: 5 bis 7 Stunden.
- Aufwärmzeit (60%): < 1.0 s
- Farbkonsistenz (SDCM): <5

### rund

nachtschwarz	Aluminium pulverbeschichtet	SIG-4549001	<b>241,47 €</b>
graphitgrau	Aluminium pulverbeschichtet	SIG-4549101	<b>241,47 €</b>
schneeweiß	Aluminium pulverbeschichtet	SIG-4549201	<b>241,47 €</b>
dünenbeige	Aluminium pulverbeschichtet	SIG-4549301	<b>241,47 €</b>
tannengrün	Aluminium pulverbeschichtet	SIG-4549401	<b>241,47 €</b>
sonnengelb	Aluminium pulverbeschichtet	SIG-4549501	<b>241,47 €</b>
goldfarben	Aluminium pulverbeschichtet	SIG-4549601	<b>277,84 €</b>
silberfarben	Aluminium pulverbeschichtet	SIG-4549701	<b>277,84 €</b>
bronzefarben	Aluminium pulverbeschichtet	SIG-4549801	<b>277,84 €</b>

H 120 cm

Basis

L x B 15 x 15 cm

Schirm

Ø 11 cm

Lieferumfang

**inklusive** Akku, Ladenetzteil, USB-C Ladekabel







## Akku-Tischleuchte NUINDIE POCKET, IP54, 1.4W 2700K / 2200K (Flex-Mood) 115lm / 130lm, dimmbar

- Aufwärmzeit (60%): < 1,0s
- Farbkonsistenz (SDCM): 5
- Flicker Faktor: <0,1%
- Restlichtstromerhalt am Ende der Lebensdauer: 0,7

**rund**

nachtschwarz	Aluminium pulverbeschichtet	SIG-4543101	<b>85,33 €</b>
graphitgrau	Aluminium pulverbeschichtet	SIG-4543201	<b>85,33 €</b>
schneeweiß	Aluminium pulverbeschichtet	SIG-4543301	<b>85,33 €</b>
dünenbeige	Aluminium pulverbeschichtet	SIG-4543401	<b>85,33 €</b>
salbeigrün	Aluminium pulverbeschichtet	SIG-4543501	<b>85,33 €</b>
feuerrot	Aluminium pulverbeschichtet	SIG-4543601	<b>85,33 €</b>
sonnengelb	Aluminium pulverbeschichtet	SIG-4543701	<b>85,33 €</b>
nebelgrau	Aluminium pulverbeschichtet	SIG-4543801	<b>85,33 €</b>

Ø x B x H 5,8 x 5,8 x 21 cm

Lieferumfang

**inklusive** USB-C Ladekabel



## NUINDIE Zubehör und Ersatzteile

### Ladenetzteil USB-C für NUINDIE, NUINDIE mini, NUINDIE eckig, NUINDIE mini eckig und NUINDIE Pocket

schwarz	SIG-4590301	<b>16,89 €</b>
weiß	SIG-4590401	<b>16,89 €</b>

### 6-fach Ladenstation USB-C für NUINDIE, NUINDIE mini, NUINDIE eckig, NUINDIE mini eckig und NUINDIE Pocket

	SIG-4559101	<b>72,64 €</b>
--	-------------	----------------

### Plug&Play Ersatzakkus

4.400mA	SIG-4508401	<b>21,18 €</b>
---------	-------------	----------------





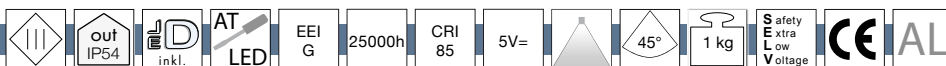

## Akku-Glasleuchte NUMOTION, 2,2W, IP54, 2200K / 2700K, Flex-Mood, 171lm, dimmbar

Moderne LED Akku-Tischleuchte im Retro-Look für Garten und Terrasse, Ess- oder Nachttische und viele weitere Anwendungen.

- IP54 Schutz gegen Nässe und Fremdkörpern - geeignet für die Verwendung im Innenraum oder im Freien.
- Stabile sowie edle Fertigung aus pulverbeschichtetem Aluminium und einem mundgeblasenem Glasschirm.
- Ein- und Ausschalten, stufenloses Dimmen und die Umstellung der Lichtfarbe von 2200K zu 2700K (Flex-Mood) erfolgen über einen einzigen Touch-Schalter am Leuchtenfuß.
- Blendfreie, weiche Lichtabgabe nach unten.
- Mit integriertem Akku für die kabellose, ortsunabhängige Verwendung (Li-Ion, 3.7V, 4.400 mAh).
- Leuchtdauer: bis zu 12 Stunden (bei 100% Lichtleistung).
- Der magnetische EASY-CONNECT Anschluss zum Laden ist am Fuß der Leuchte unauffällig positioniert.
- Ein Ladegerät und das passende Kontakt-Ladekabel befinden sich im Lieferumfang.
- Ladezeit: 5 bis 7 Stunden
- Durch das hohe Eigengewicht (ca. 1 kg) und niedrigen Schwerpunkt ist die Leuchte sehr kippstabil - auch bei bis zu 15° geneigtem Untergrund.



nachtschwarz	Aluminium, Glas	SIG-4525001	<b>179,44 €</b>
graphitgrau	Aluminium, Glas	SIG-4525201	<b>179,44 €</b>
schneeweiß	Aluminium, Glas	SIG-4525101	<b>179,44 €</b>
dünenbeige	Aluminium, Glas	SIG-4525401	<b>179,44 €</b>
tannengrün	Aluminium, Glas	SIG-4525501	<b>179,44 €</b>
pflaumenblau	Aluminium, Glas	SIG-4525301	<b>179,44 €</b>
gold	Aluminium, Glas	SIG-4525901	<b>207,24 €</b>
silber	Aluminium, Glas	SIG-4525801	<b>207,24 €</b>
bronze	Aluminium, Glas	SIG-4526001	<b>207,24 €</b>
roségold	Aluminium, Glas	SIG-4525601	<b>207,24 €</b>
kirschrot	Aluminium, Glas	SIG-4525701	<b>207,24 €</b>

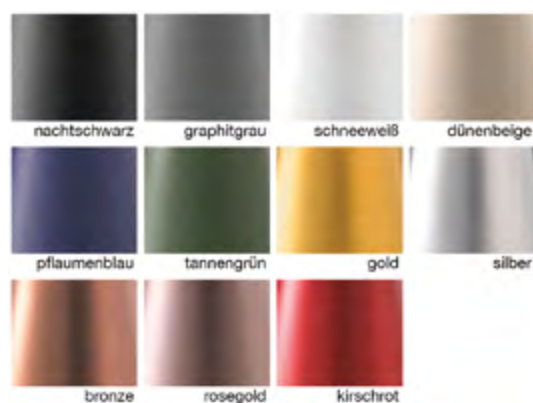

Ø x H 16 x 26,5 cm

Lieferumfang

**inklusive** Akku, Dimmer, Ladenetzteil, Magnetisches Ladekabel, Treiber



230V~

### NUMOTION Zubehör und Ersatzteile

#### Ladenetzteil easy connect Puk für NUMOTION

schwarz	SIG-4590101	<b>16,89 €</b>
weiß	SIG-4590201	<b>16,89 €</b>
<b>Ersatzglas für NUMOTION</b>	SIG-4526901	<b>36,13 €</b>



## KS LEUCHTENSORTIMENTE

Neben der KS Licht Markenwelt bieten wir Ihnen seit 30 Jahren mit unseren ausgewählten KS Leuchtensortimenten Print- und Onlineversionen von Katalogen, die Ihnen Ihre tägliche Arbeit im Büro, auf der Baustelle oder direkt bei Ihrem Kunden vor Ort vereinfachen sollen. Wir unterstützen Sie mit diesen Bruttopreis-Katalogen bei Ihren Planungen, der Auswahl beim Kunden und in Ihrem Vertrieb.

Die Produktauswahl der KS Leuchtenprogramme zeichnet sich aus durch:

- Vollsortiment ausgewählter Artikel für alle Anwendungen
- Hochmoderne, innovative LED Technik
- Energie- und kostensparende Beleuchtungslösungen
- Modernes Design
- Gute Preise
- Sofortige Warenverfügbarkeit

**BIG WHITE '24**  
**LIGHT Impressions 23/24**  
**BIG WHITE Neuheiten 2/2024**

Erhältlich als Print- und Onlineversion  
(Download und Blätterkatalog)

**Outdoor '23**  
**SHOPLIGHT**  
**Licht 2024 Home 'n Garden**

Erhältlich als Onlineversion  
(Download und Blätterkatalog)

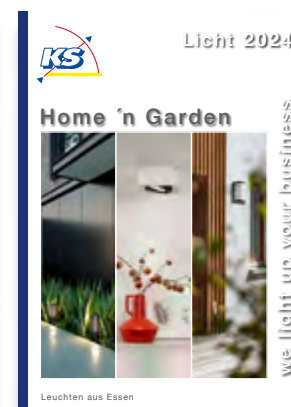

**TIPP** Über die verlinkten Artikelnummern in den Blätterkatalogen gelangen Sie direkt zum Artikel/Angebot im Business Onlineshop!

## SOCIAL MEDIA

Bleiben Sie mit uns in Kontakt und up to date. Verpassen Sie keine News und Trends. Auf Facebook, YouTube, Instagram, Pinterest, Twitter, Xing und LinkedIn finden Sie Interessantes, Neuigkeiten und viele Anregungen, wie Sie ihr Business mit der KS Licht Markenwelt ausbauen können.

Folgen Sie uns jetzt!



# ALLGEMEINE GESCHÄFTSBEDINGUNGEN DER FIRMA KS LICHT- U. ELEKTROTECHNIK GMBH MIT SITZ IN ESSEN

## 1. Geltung, Vertragsinhalt

- a) Die AGB gelten spätestens mit Zugang des Durchschlages Ihres Auftrages bzw. mit Zugang des Lieferscheines für alle mit uns tätigen Geschäfte. Sonstige Vereinbarungen, insbesondere soweit sie diese Bedingungen abändern, werden erst durch unsere schriftliche Bestätigung verbindlich. Erklärungen des Bestellers bedürfen in jedem Fall der Textform.
- b) Zusicherungen im Sinne des Gesetzes liegen nur vor, wenn wir diese schriftlich ausdrücklich als solche bestätigen.
- c) Ist der Besteller Kaufmann gelten ergänzend die Vorschriften des Verbandes Deutscher Elektrotechniker VDE.

## 2. Preise

- a) Die Preise werden in Euro angegeben. Sie enthalten keine Mehrwertsteuer. Die Preise verstehen sich ab Werk. Verpackung, Fracht, Porto, Versandkosten und Versicherung werden gesondert berechnet.
- b) Aufträge, für die keine festen Preise vereinbart sind oder Aufträge im Rahmen von Dauerschuldverhältnissen, werden zu den am Tag der Lieferung gültigen Preisen berechnet.
- c) Bei Änderung von Lohn- und Materialkosten zwischen Angebotsabgabe und Auftragserteilung oder nach Vertragsabschluss kann jeder Vertragspartner die Neufestsetzung des Preises im Verhandlungswege verlangen.

## 3. Zahlungsbedingungen

- a) Rechnungen sind sofort mit Rechnungsstellung zur Zahlung fällig. Wir sind berechtigt, unsere Leistungen auf elektronischem Weg abzurechnen.
- b) Wir sind berechtigt, vom Besteller, der Kaufmann im Sinne des Handelsgesetzbuches ist, 30 Tage nach Fälligkeitseintritt und vom Besteller der kein Kaufmann ist, ab Verzug Zinsen in Höhe von 5% über dem Basiszinssatz der EZB zu berechnen. Die Geltendmachung eines weiteren Schadens bleibt vorbehalten. Bei Zahlungsschwierigkeiten des Bestellers, insbesondere auch bei Zahlungsverzug, Scheck- oder Wechselprotest, sind wir berechtigt weitere Lieferungen nur gegen Vorkasse auszuführen, alle offenstehenden- auch gestundeten Rechnungsbeträge sofort fällig zu stellen und gegen Rückgabe zahlungshalber hereingenommener Wechsel Barauszahlung oder Sicherheitsleistung zu verlangen.
- c) Wechsel und Scheck nehmen wir nur aufgrund ausdrücklicher Vereinbarung mit der Wertstellung des Tages, an dem wir über den Gegenwert verfügen können, erfüllungshalber ohne Gewähr für Protest und unter der Voraussetzung ihrer Diskontierbarkeit herein. Diskontospesen usw. gehen zu Lasten des Bestellers und sind sofort fällig.
- d) Werden diese Geschäftsbedingungen oder sonstige Vertragsverpflichtungen vom Besteller nicht eingehalten oder verschlechtert sich die Vermögenslage des Bestellers, so werden alle unsere Forderungen auch die noch nicht fälligen – auch aus anderen Verträgen- sofort fällig, ohne Rücksicht auf die Laufzeit hereingenommen Wechsel.
- e) Wir sind berechtigt, die Weiterveräußerung oder unter Eigentumsvorbehalt gelieferte Waren zu untersagen, deren Rückgabe auf Kosten des Bestellers zu verlangen und – sollte diesem Ersuchen nicht nachgekommen werden, die Waren ohne gerichtliche Auseinandersetzung auf Kosten des Bestellers abzuholen. Für diesen Fall erklärt sich der Besteller bereits jetzt mit dem Besitzübergang auf uns einverstanden. Mehrfrachten, Versand und sonstige Spesen sowie eine Wertminderung der Ware sind uns zu ersetzen. Wir sind außerdem wahlweise berechtigt, von Verträgen insoweit zurückzutreten, als Lieferungen Zug-um-Zug erfolgen.
- f) Der Besteller kann nur mit einer unbestrittenen oder rechtskräftig festgestellten Forderung aufrechnen. Einem Besteller, der Kaufmann im Sinne des HGB ist, stehen Zurückbehaltungs- und Aufrechnungsrechte nicht zu. Die Rechte nach § 320 BGB bleiben jedoch erhalten, solange und soweit wir unseren Verpflichtungen zur Nachbesserung bzw. Nachlieferung nicht nachgekommen sind. Die Abtretung einer Forderung des Bestellers gegen uns, gleichgültig auf welchem Rechtsgrund diese beruht, ist unzulässig.

## 4. Lieferung und Lieferzeit

- a) Liefertermine sind nur gültig, wenn sie von uns ausdrücklich bestätigt werden. Wird der Vertrag schriftlich abgeschlossen, bedarf auch die Bestätigung über den Liefertermin der Schriftform.
- b) Technisch bedingte Konstruktions- oder Fertigungsänderungen sowie Abweichungen von Mustern bleiben vorbehalten, solange dies für den Besteller zumutbar ist. Für vergriffene Artikel liefern wir, falls nicht ausdrücklich vom Besteller abgelehnt, gleichwertigen Ersatz. In diesem Fall informieren wir den Besteller über die Nichtverfügbarkeit der Leistung unverzüglich. Erbrachte Gegenleistungen werden erstattet.
- c) Teillieferungen sind zulässig und selbstständig abrechenbar.
- d) Lieferfristen laufen erst ab vollständiger technischer Klärung bzw. bei Vereinbarung einer Anzahlung nach deren Eingang.
- e) Geraten wir in Verzug, so kann der Besteller nur nach fruchtlosem Ablauf einer in Textform gesetzeten angemessenen Nachfrist, die mindestens einen Monat betragen muss, vom Vertrag zurücktreten, es sei denn, die Ware ist bis dahin als versandbereit gemeldet bzw. steht zur Montage bereit. Ansprüche auf Schadenersatz können vom Besteller nur gestellt werden, wenn uns, einem gesetzlichen Vertreter oder Erfüllungsgehilfen Vorsatz oder grobe Fahrlässigkeit zur Last gelegt werden kann, wobei nur der dem Besteller unmittelbar entstandene Schaden ersetzt werden muss. Im Falle eines Teilverzuges oder einer Teilunmöglichkeit, kann der Besteller nur dann vom gesamten Vertrag zurücktreten oder nur dann Schadenersatz wegen Nichterfüllung verlangen, wenn die teilweise Erfüllung des Vertrages für sich kein Interesse hat. Höhere Gewalt beim Verkäufer oder dessen Lieferanten, eintretende Betriebsstörungen, insbesondere Streik, Aussperrung, Krieg, Aufruhr sowie alle sonstigen Fälle höherer Gewalt die uns ohne eigenes Verschulden vorübergehend daran hindern, die Ware zum vereinbarten Termin zu liefern, verändern den Liefertermin um die Dauer der durch diese Umstände bedingten Leistungsstörungen. Die §§ 313 und 314 BGB bleiben unberührt.

## 5. Versand, Gefahrübergang, Abnahme

- a) Mit der Übergabe an den Spediteur oder Frachtführer, spätestens jedoch mit Verlassen des Werkes oder Lagers, gehen die Gefahren in jedem Fall auf den Besteller über. Soweit wir die Gefahr zu tragen haben, ist unsere Gefahrtragungspflicht auf die Gefahren beschränkt, die nach den normalen fpa-Bedingungen versicherbar sind. Darüber hinaus gehende Gefahren trägt der Besteller vom Zeitpunkt der Konkretisierung der Ware an.
- b) Nimmt der Besteller die vertragsgemäße Ware nicht ab, können wir schriftlich eine Nachfrist von 14 Tagen setzen verbunden mit der Erklärung, dass wir nach Ablauf der Frist eine weitere Abnahme ablehnen. Nach erfolglosem Ablauf der Nachfrist sind wir berechtigt durch schriftliche Erklärung vom Vertrag zurückzutreten oder Schadenersatz wegen Nichterfüllung zu verlangen. Verlangen wir Schadenersatz, so beträgt dieser 30% des vereinbarten Kaufpreises. Der Schadenersatz ist höher oder niedriger anzusetzen, wenn wir einen höheren oder die Besteller einen geringeren Schaden nachweisen.

## 6. Eigentumsvorbehalt

- a) Unsere Lieferungen bleiben bis zur vollständigen Zahlung unserer Forderungen unser Eigentum. Barzahlungen, Scheckzahlungen und Banküberweisungen, die gegen Übersendung eines von uns ausgestellten Eigenakzeptes des Bestellers erfolgen, gelten erst dann als Zahlung, wenn der Wechsel von dem Bezogenen eingelöst ist und wir somit aus der Wechselhaftung befreit sind. Die Einstellung einzelner Forderungen in eine laufende Rechnung sowie die Saldoziehung und deren Anerkennung berühren den Eigentumsvorbehalt nicht.
- b) Der Besteller ist zur Weiterveräußerung der Vorbehaltsware- auch durch Einbau- im normalen Geschäftsverkehr ermächtigt, eine Verpfändung oder Sicherungsübereignung ist ihm nicht gestattet. Der Besteller hat erhaltene Zahlungen gesondert aufzubewahren und sofort an uns weiterzuleiten.
- c) Wird Vorbehaltsware vom Besteller, allein oder zusammen mit uns nicht gehörender Ware veräußert, so tritt der Besteller schon jetzt die aus der Weiterveräußerung entstehenden Forderungen in Höhe des Wertes der Vorbehaltsware mit allen Nebenrechten und Rang vor dem Rest an uns ab, wir nehmen diese Abtretung an. Wert der Vorbehaltsware ist unser Rechnungsbetrag zuzüglich eines Sicherungsaufschlages von 10%, der jedoch außer Ansatz bleibt, soweit ihm Rechte Dritter entgegenstehen. Wenn die weiterveräußerte Vorbehaltsware in unserem Miteigentum steht, so erstreckt sich die Abtretung der Forderung auf den Betrag, der unserem Anteilswert entspricht. Ungeachtet der Abtretung und unseres Einziehungsrechtes ist der Besteller zur Einziehung solange ermächtigt, als er seinen Verpflichtungen uns gegenüber nachkommt und nicht in Vermögensverfall gerät. Mit Zahlungseinstellung, Beantragung oder Eröffnung des Insolvenzverfahrens, erlöschen das Recht zur Weiterveräußerung, zur Verwendung oder zum Einbau der Vorbehaltsware und die Ermächtigung zum Einzug der abgetretenen Forderungen. Bei einem Scheck oder Wechselprotest erlischt die Einzugsermächtigung ebenfalls. Auf unser Verlangen hat der Besteller die zur Einziehung erforderlichen Angaben über die abgetretenen Forderungen zu machen und den Schuldnern die Abtretung anzuzeigen.
- d) Der Besteller hat für sichere und sachgemäße Aufbewahrung der in unserem Eigentum stehenden Gegenstände zu sorgen und sie auf seine Kosten gegen Schäden zu versichern.
- e) Über Zwangsvollstreckungsmaßnahmen Dritter in die Vorbehaltsware oder in die im voraus abgetretenen Forderungen hat der Besteller uns unverzüglich unter Übergabe der für eine Intervention notwendigen Unterlagen zu unterrichten. Hierdurch entstehende Kosten gehen zu Lasten des Bestellers.
- f) Übersteigt der Wert der eingeräumten Sicherheiten unsere Forderungen um mehr als 20% so sind wir insoweit zur Rückübertragung oder Freigabe nach unserer Wahl verpflichtet. Mit der Tilgung aller unserer Forderungen aus der Geschäftsverbindung gehen das Eigentum an der Vorbehaltsware und die abgetretenen Forderungen an den Besteller über.

## 7. Mängelrüge, Mängelhaftung und Haftung

- a) Der Besteller welcher Kaufmann im Sinne des HGB ist, hat alle erkennbaren (nicht nur offensichtlichen) Mängel, Fehlmengen und Falschanlieferungen unverzüglich nach Eingang der Waren, spätestens jedoch binnen 3 Werktagen nach Lieferung anzuzeigen. Die Anzeige hat in Textform zu erfolgen. Zeigt sich später ein Mangel, muss die Anzeige unverzüglich nach der Entdeckung erfolgen; anderenfalls gilt die Leistung auch in Ansehung dieses Mangels als genehmigt. Im Übrigen gilt die Vorschrift zu 7 b) sinngemäß. Gegenüber Kaufleuten wird die Verjährungsfrist für die Mängelhaftung auf 1 Jahr nach Auslieferung begrenzt. Das gilt nicht für Waren, deren gewöhnliche Nutzungsdauer ohnehin aufgrund der Beschaffenheit der Ware (z.B. bei Leuchtmitteln) kürzer ist.
- b) Ist der Vertragspartner ein Verbraucher im Sinne des § 13 BGB, wird bei Mängeln zunächst nur Nacherfüllung geschuldet. Sollte eine Nacherfüllung zweimal scheitern, kann der Vertragspartner die Vergütung mindern, vom Vertrag zurücktreten oder Schadenersatz nach den gesetzlichen Bestimmungen verlangen. Der Schadenersatz beschränkt sich auf die Differenz zwischen Kaufpreis und der mangelhaften Ware. Das gilt nicht, wenn wir die Vertragsverletzung arglistig verschwiegen oder eine Garantie für die Beschaffenheit der Sache übernommen haben.
- c) Gibt der Besteller uns keine Gelegenheit, uns von dem Mangel zu überzeugen, stellt er insbesondere auf Verlangen die beanstandete Ware oder Proben nicht unverzüglich zur Prüfung zur Verfügung, entfallen alle Mängelhaftungsansprüche, es sei denn der Käufer oder seine Erfüllungsgehilfen haben eine Unmöglichkeit der Übergabe nicht zu vertreten.
- d) Beanstandungen von Teillieferungen berechtigen nicht zur Ablehnung der Restlieferungen
- e) Schadenersatzansprüche des Bestellers aus Pflichtverletzungen und unerlaubter Handlung sind ausgeschlossen, es sei denn, sie beruhen auf Vorsatz oder grober Fahrlässigkeit unsererseits, seitens eines gesetzlichen Vertreters oder Erfüllungsgehilfen. Gleiches gilt für Schäden, die bei einer Nachbesserung verursacht werden. Die Einschränkung gilt nur, soweit nicht die Verletzung von Leben, Körper und Gesundheit des Vertragspartners betroffen ist.
- f) Bei der Lieferung gebrauchter Gegenstände verjähren Mängelhaftungsansprüche gegenüber Verbrauchern binnen eines Jahres nach Auslieferung. Gegenüber Unternehmern erfolgt die Lieferung unter Ausschluss jeglicher Haftung für Mängel.
- g) Geräte und Anlagen, die speziell nach den Wünschen des Bestellers angefertigt werden, sind grundsätzlich vom Umtausch ausgeschlossen.
- h) Für Schäden, die durch den Gebrauch unserer Artikel entstehen, wird nicht gehaftet.
- i) Unsere Gewährleistung erstreckt sich nur auf die von uns gelieferten Waren, nicht jedoch auf etwaige Folgekosten (z.B. Kosten für Montage und Demontage).

## 8. Erfüllungsort, Gerichtsstand

Erfüllungsort für alle aus dem Vertragsverhältnis entstehenden Ansprüche und Rechtsstreitigkeiten ist das Gericht unseres Sitzes in Essen zuständig, soweit der Besteller Kaufmann ist. Wir sind jedoch berechtigt, den Besteller an seinem allgemeinen Gerichtsstand zu verklagen.

## 9. Reparaturen

Wird vor Ausführung von Reparaturen die Vorlage eines Kostenvorschlages gewünscht, so ist dies ausdrücklich anzugeben. Die Kosten für den Voranschlag sind zu vergüten. Ob eine Reparatur in eigener oder fremder Werkstatt erfolgt, liegt in unserem Ermessen. Reparaturen sind sofort netto ohne Abzug abzurechnen. Kosten für Versand und Verpackung gehen zu Lasten des Käufers. Auf Ziffer 4 und 5 der Bedingungen wird verwiesen. Auslieferungen von Reparaturgeräten erfolgt nur gegen sofortige Bezahlung.

## 10. Anzuwendendes Recht

Für alle Rechtsbeziehungen zwischen uns und dem Besteller gilt nur das für die Rechtsbeziehungen inländischer Parteien maßgebende Recht an unserem Sitz. Etwas Unwirksamkeiten einzelner Bestimmungen berührt die Wirksamkeit der übrigen nicht.



KS Licht- u. Elektrotechnik GmbH  
Manderscheidstr. 8c  
45141 Essen

Tel.: +49 (0)201-89924-0  
Fax: +49 (0)201-89924-124

Kostenlose Bestell-Hotline:  
**0800-KSLICHT** (0800-5754248)

Internet: [www.KS-Germany.com](http://www.KS-Germany.com)  
Email: [Verkauf@KS-Germany.com](mailto:Verkauf@KS-Germany.com)

